



Conforme a P.G. n. 154145, del 21/04/2026

**Regolamento per l'attuazione della sussidiarietà orizzontale mediante interventi di cittadinanza attiva
(D.C.C. n. 10 del 2 marzo 2017; modif. con D.C.C. n. 47 del 16 settembre 2021)**

**PATTO DI SUSSIDIARIETA' TRA IL COMUNE DI VERONA E L'ASSOCIAZIONE L'IMPRONTA ODV PER INTERVENTI DI CURA E PICCOLA MANUTENZIONE DEL VERDE URBANO E LA VALORIZZAZIONE DI SPAZI IN DISUSO NELLA FRAZIONE DI MIZZOLE, 8^ CIRCOSCRIZIONE – Art. 12, Regolamento per l'attuazione della sussidiarietà orizzontale mediante interventi di cittadinanza attiva (D.C.C. 2 marzo 2017, n. 10; modif. con D.C.C. 16 settembre 2021, n. 47)
DURATA DEL PATTO: 25/02/2025-25/02/2028**

**1^ Scheda di rendicontazione
(Art. 23, Regolamento)**

PERIODO: dal 25/02/2025 al 25/02/2026

Ambito di intervento	<ul style="list-style-type: none">• Interventi di manutenzione e cura del verde urbano• Ambiente e sua salubrità• Gestione di edifici e spazi pubblici/privati ad uso pubblico• Partecipazione e aggregazione• Pulizia, riparazione, ripristino, sostituzione, tinteggiatura di elementi d'uso minore o di arredo presenti in aree pubbliche, in edifici e strutture di proprietà comunale, con esclusione di lavori in quota
Descrizione dell'intervento	<p>Azioni di cura e valorizzazione di spazi pubblici aperti e chiusi nella frazione di Mizzole, in Circoscrizione 8^.</p> <p>Con riguardo agli spazi pubblici all'aperto, sono proposti interventi di piccola manutenzione del verde pubblico, la promozione nella frazione di passeggiate ecologiche legate alla piccola pulizia ambientale, nonché passeggiate per la scoperta dei sentieri naturalistici presenti nella zona.</p> <p>Con riguardo agli spazi pubblici chiusi presenti nella frazione, il proponente si rende disponibile alla cura, custodia e valorizzazione dei locali da individuarsi, per lo svolgimento di attività di aggregazione, in collaborazione con altre realtà associative o gruppi informali di cittadini del territorio.</p>

RENDICONTAZIONE DELLE ATTIVITA'

Attività	Azioni di cura e valorizzazione di spazi pubblici aperti nella frazione di Mizzole	Azioni di cura e valorizzazione di spazi pubblici chiusi nella frazione di Mizzole
Descrizione attività effettuata	<ul style="list-style-type: none"> • pulizia strade da piccoli rifiuti mozziconi compresi • pulizia aree verdi da cartacce e rifiuti vari • cura dei cestini porta rifiuti pubblici • raccolta rifiuti abbandonati a bordo strada provinciale • sfalcio stradale sulle vie di Mizzole • raccolta foglie sulle vie di Mizzole • cura dei fiori pubblici sui ponti di Mizzole 	Sistemazione garage preso in gestione nel patto di sussidiarietà con pulizia, restauro, pittura e inserimento di scaffalature.
N° di giorni/mesi occupati dall'attività nel periodo di rendicontazione	25	5
Replicabilità dell'attività (indicare sì/no e il periodo in cui può essere replicata)	Sì tutti i mesi	/
Tipologia prevalente di destinatari	Famiglie, pensionati	Pensionati e turnisti
Fascia di età dei destinatari	Tutte	40/70
N° di beneficiari delle attività		
Figure professionali coinvolte (indicare: se coinvolti come cittadini attivi volontari oppure come professionisti incaricati; la prestazione effettuata; il risultato conseguito)	Cittadini attivi volontari	Cittadini attivi volontari
Altri soggetti coinvolti	/	/

(Associazioni/Enti pubblici o privati: indicare la denominazione e l'attività prestata)		
--	--	--

Valutazione sul raggiungimento degli obiettivi e dei risultati Azioni fondamentali per creare gruppi di lavoro con obiettivi comuni al miglioramento del territorio, creando socialità positiva.		
Criticità riscontrate /		
Note		

RENDICONTAZIONE delle RISORSE IMPIEGATE

Attività	Azioni di cura e valorizzazione di spazi pubblici aperti nella frazione di Mizzole	Azioni di cura e valorizzazione di spazi pubblici chiusi nella frazione di Mizzole
N° cittadini attivi coinvolti nella preparazione e svolgimento delle attività	23	6
ENTRATE		
Autofinanziamento	€ 500 + 250 prestito	€ 150
Contributi richiesti al Comune/Materiali in comodato forniti dal Comune	€ /	€ /

Contributi richiesti ad altri enti pubblici	€ /	€ /
Contributi richiesti a soggetti privati	€ /	€ /
Sponsorizzazioni	€ /	€ /
Altro (<i>specificare</i>)	€ /	€ /
USCITE		
Spese dirette		
Rimborsi spese vari (<i>specificare</i>)	€	€
Acquisto beni (<i>specificare</i>)	€ 32 scope palette € 54 cassette fioriere per fiori sui ponti	€ 140 pennelli colore malta cemento € 50 scaffali
Servizi vari (<i>specificare</i>)	€	€
Altro (<i>specificare</i>)	€	€
Spese indirette		
Spese di gestione/ amministrative (<i>specificare</i>)	€ 200 + 96 agenzia entrate € 260 assicurazione	€
Spese per l'utilizzo di beni/strumenti	€ 50 benzina tagliaerba	€

(specificare)		
Altro (specificare)	€	€
		TOTALE USCITE € 882,00

Criticità riscontrate
Note

Si allega la seguente documentazione fotografica e/o multimediale:

1. _____
2. _____
3. _____

Il sottoscritto Luca Braga, in qualità di referente del Patto in epigrafe, dichiara di essere consapevole delle sanzioni penali previste in caso di dichiarazioni non veritiere, di formazione o uso di atti falsi, ai sensi dell'art. 76, D.P.R. n. 445/2000, nonché della decadenza dai benefici conseguenti al provvedimento eventualmente emanato sulla base di dichiarazioni risultanti non veritiere, a seguito di controllo, effettuato anche a campione, ai sensi dell'art. 75, D.P.R. n. 445/2000.

Data

15/04/2026

f.to per l'Associazione *L'impronta odv*
Luca Braga







MIZZOLE
AI SUOI CADUTI











L'IMPRONTA
ASSOCIAZIONE DI VOLONTARIATO

L'IMPRONTA
ASSOCIAZIONE DI VOLONTARIATO





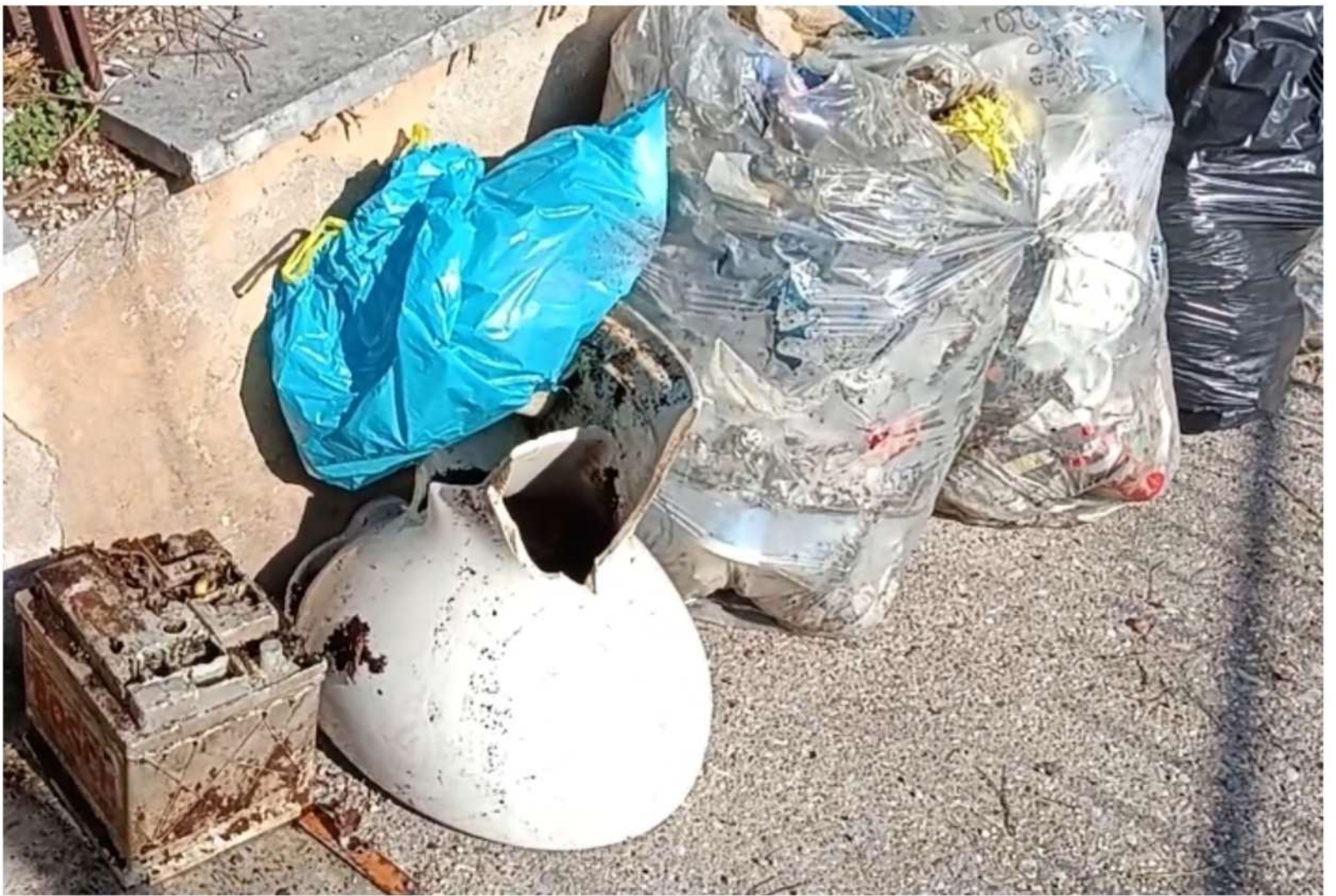

Provinciale Mizzole









