

Indagine sulla mobilità - Come ti muovi a Verona?

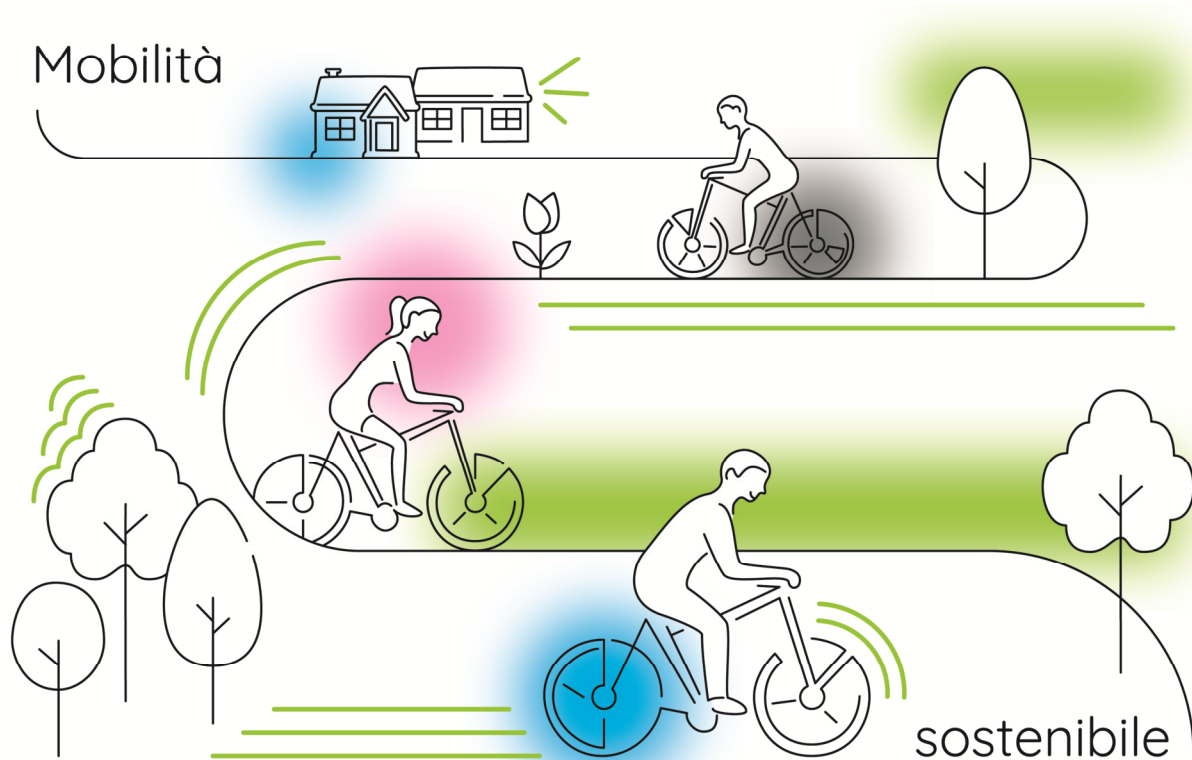

Nel periodo compreso tra settembre 2022 e giugno 2023 il Comune di Verona, in collaborazione con Energie Sociali, ha condotto un'indagine mirata a comprendere le modalità di spostamento di chi vive, studia e lavora a Verona.

L'indagine si inserisce all'interno del [Progetto S.T.E.P.S.](#) ed è funzionale al P.U.M.S. Piano Urbano Mobilità Sostenibile del Comune di Verona.

Il questionario, destinato principalmente alla cittadinanza della 3^a Circoscrizione, è stato diffuso e compilato anche dai residenti di altri quartieri cittadini e della provincia. Un focus particolare è stato dedicato ai genitori con bambini delle scuole elementari e medie, attraverso domande apposite e alla maggiore spinta di diffusione attraverso i canali comunicativi scolastici.

Complessivamente sono stati raccolti 450 questionari dei quali il 46% compilati da persone residente in 3^a circoscrizione (207 risposte).

E' disponibile il **report conclusivo** elaborato da Energie Sociali.

Il contributo dell'indagine

L'indagine realizzata si poneva diversi obiettivi:

- analisi comportamenti sulla mobilità;
- analisi delle criticità delle infrastrutture della mobilità;
- promozione della mobilità soft (pedonale/ciclabile) e suo impatto su valori/ comportamenti/ abitudini/ stili di vita/ convivenza sociale;

- promozione della modalità *sharing* in contrasto alla solitudine in quanto promuove le relazioni sociali;
- formulare proposte di miglioramento dell'infrastruttura pedonale/ciclabile.

Un obiettivo importante era quello di sensibilizzare la popolazione sui temi della mobilità sostenibile. A tal proposito, a lato dell'indagine, sono state attivate diverse attività e laboratori.

I risultati dell'indagine insieme alle varie attività intraprese, oltre a rappresentare un primo ascolto della cittadinanza, sono utili ai decisori pubblici in quanto offrono una possibilità di riflessione importante per attivare interventi più mirati in grado di migliorare la qualità della vita dei cittadini.