

Comune di Verona

NODO AV/AC DI VERONA: INGRESSO OVEST

INTERFERENZA TRA I LAVORI E LA VIABILITA' PUBBLICA

20/04/2026

NODI DELLA VIABILITA' INTERFERITI DAI LAVORI



VIA CASON: interferenza con A22

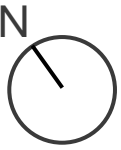

NV01 Adeguamento A22

NW02 Sottopasso S.C. Cason – Lato Modena

IV01 Nuovo Cavalcaferrovia A22

STATO DI FATTO



STATO DI AVANZAMENTO

(15/04/2026)



Foto 1

Nella foto è evidenziato il sottopasso NW02 da Via Cason

Foto 2

Nella foto è evidenziato il cavalcaferrovia IV01

CONFIGURAZIONE FUTURA

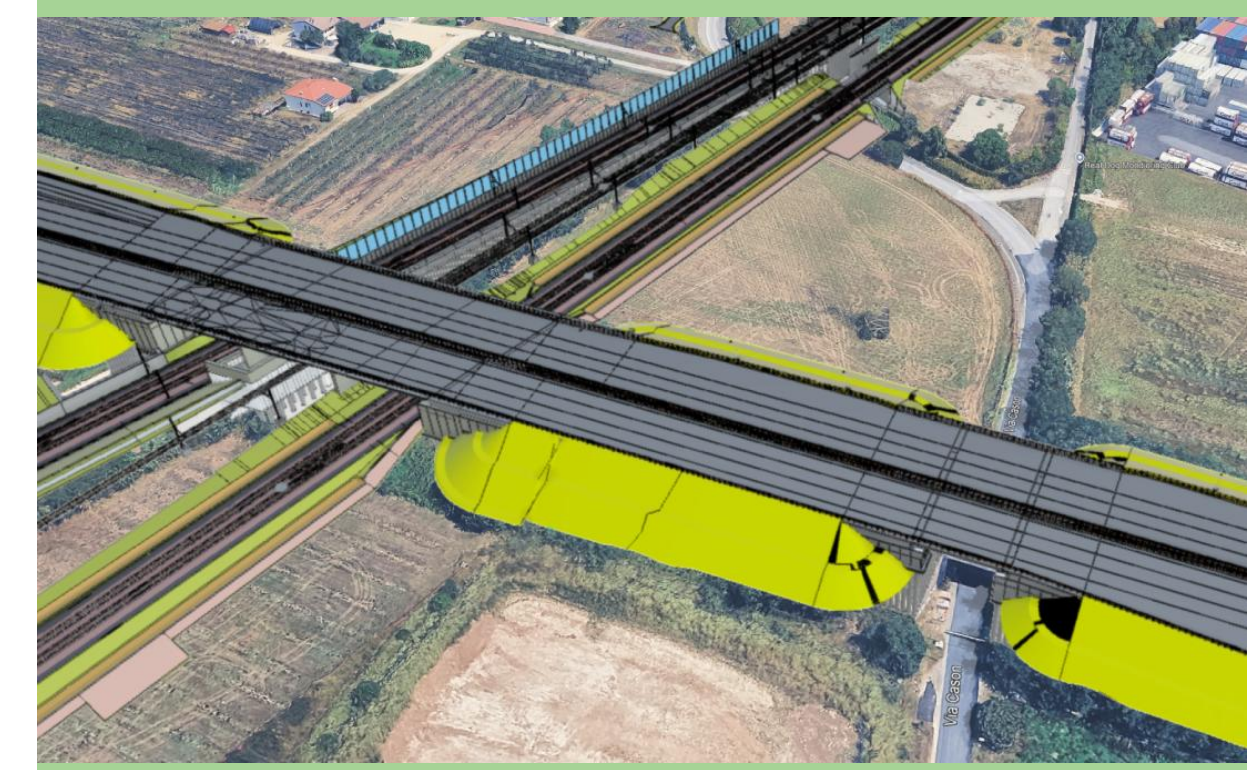

INTERFERENZA A22

Realizzazione di uno scavalco delle tre linee ferroviarie mediante un nuovo cavalcaferrovia (IV01) costituito da tre campate da 28 m ciascuna.

L'allargamento della sede autostradale prevede anche l'opera di scavalco, in prossimità del ponte di sovrappasso di Via Cason (NW02) con luce pari a 9,5 m.

VIA CASON: interferenza con TANGENZIALE OVEST



- NV02 Adeguamento Via Cason
- VI01 Ponte Via Cason Nord
- VI02 Ponte Via Cason Sud
- SL01 Sottovia Tangenziale Ovest

STATO DI FATTO



STATO DI AVANZAMENTO

(15/04/2026)



Foto 1

Nella foto è evidenziata la futura posizione dell'opera NV02 dall'attuale Via Cason



Foto 2

Nella foto è evidenziata la futura posizione dell'opera NV02 (contro strada) dall'attuale Via Cason

CONFIGURAZIONE FUTURA



INTERFERENZA VIA CASON

Adeguamento della viabilità di Via Cason (NV02) e della viabilità di servizio a sud della stessa, entrambe interferenti con gli interventi previsti per le tre linee ferroviarie. La risoluzione dell'interferenza prevede la realizzazione di due nuovi ponti, uno a Nord (VI01) e l'altro a Sud (VI02), a travi incorporate con luce pari a 15 m, in affiancamento alle strutture esistenti per ospitare i due binari della nuova linea indipendente merci.

INTERFERENZA TANGENZIALE OVEST

Allungamento dei due fornici esistenti (SL01) per ospitare le tre linee ferroviarie e la viabilità di servizio di via Cason sud. La risoluzione dell'interferenza prevede anche la realizzazione di un nuovo cavalcavia per permettere a Via Cason nord di scavalcare la tangenziale. Cavalcavia costituito da un unico impalcato con luce pari a 38 m.

IMPATTI SU VIABILITA' COMUNALI APRILE – AGOSTO 2026

Item	Viabilità interessata	Impatto su viabilità	Periodo	Giorni	Orario
1	Via Cason	Modifica senso unico alternato già presente sulla viabilità	Maggio	Per 4 settimane	-
2	Via Cason	Senso unico alternato per posa NJ in corrispondenza del cavalcavia A22 (NW02 nord)	Prima Metà di Maggio	1 giorno	Dalle 08:00 alle 17:00
3	Via Cason	Senso unico alternato per posa NJ in corrispondenza del cavalcavia A22 (NW02 sud)	Luglio	1 giorno	Dalle 08:00 alle 17:00
4	Via Cason Sud (strada di servizio parallela alla ferrovia posta sul lato sud della stessa)	Chiusura definitiva	Dal 27 Aprile	-	-

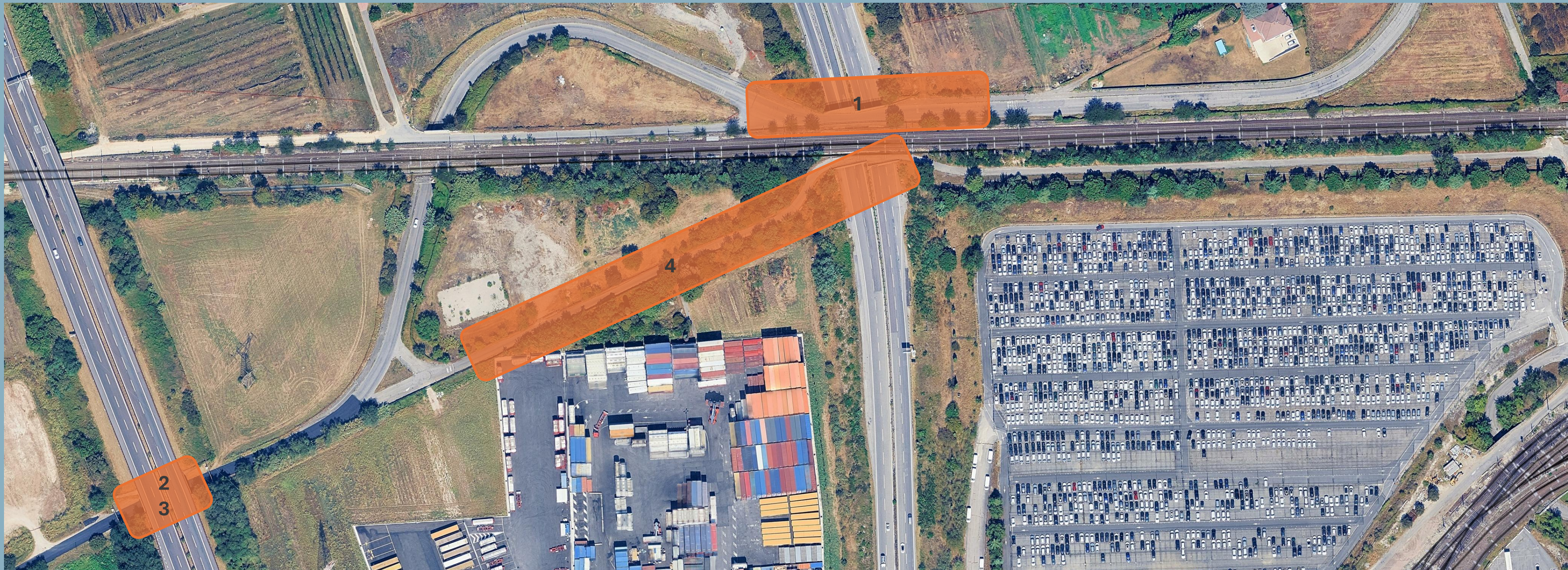
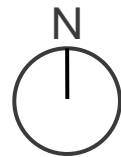

(nuova) VIA CARNIA



NV03 Viabilità Via Carnia
SL02 Sottovia di Via Carnia

STATO DI FATTO



STATO DI AVANZAMENTO

(15/04/2026)



Foto 1
Nella foto è evidenziata la strada interrotta su Via Carnia



Foto 2
Nella foto è evidenziata l'opera in costruzione SL02

CONFIGURAZIONE FUTURA

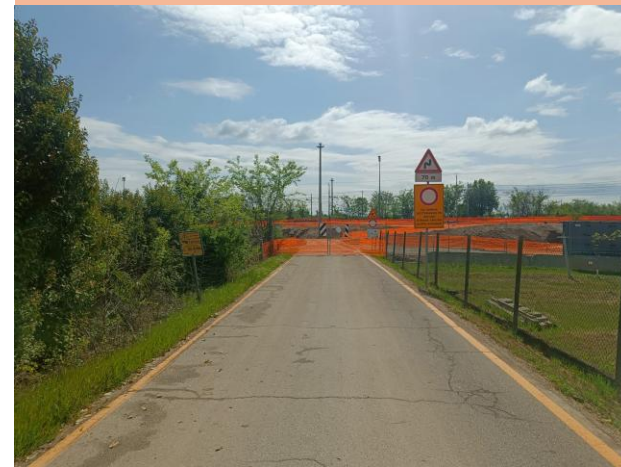

INTERFERENZA VIA CARNIA

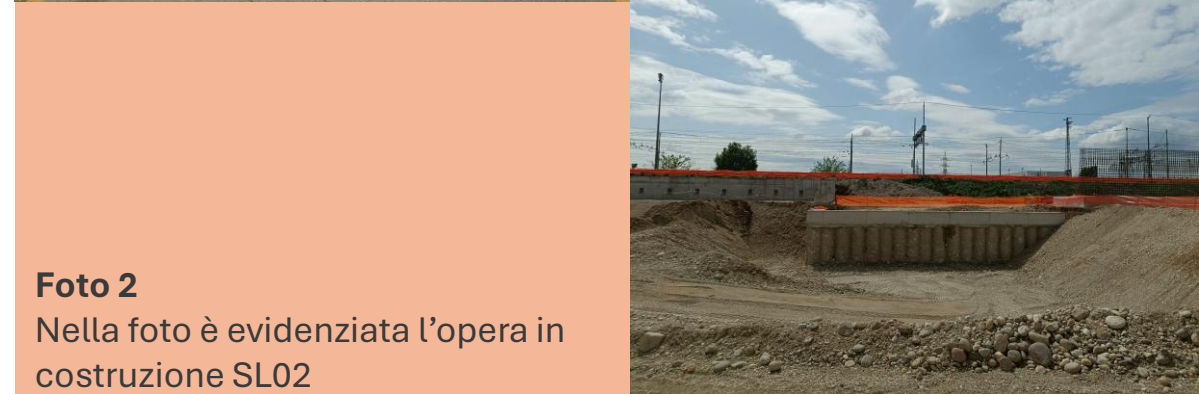
Nuova viabilità di Via Carnia (NV03) che permette il sottoattraversamento delle tre linee ferroviarie, per un collegamento diretto tra la tangenziale a nord e le aree industriali a sud. Il sottoattraversamento è costituito da uno scatolare a due canne di nuova costruzione (SL02).

VIA FENILON



NV04 Adeguamento Via Fenilon
IV03 Cavalcavia Via Fenilon

STATO DI FATTO



STATO DI AVANZAMENTO

(15/04/2026)



Foto 1

Nella foto è evidenziata l'ingresso cantiere dalla strada di Via Fenilon



Foto 2

Nella foto è evidenziata la futura posizione delle opere NV04 E IV03

CONFIGURAZIONE FUTURA

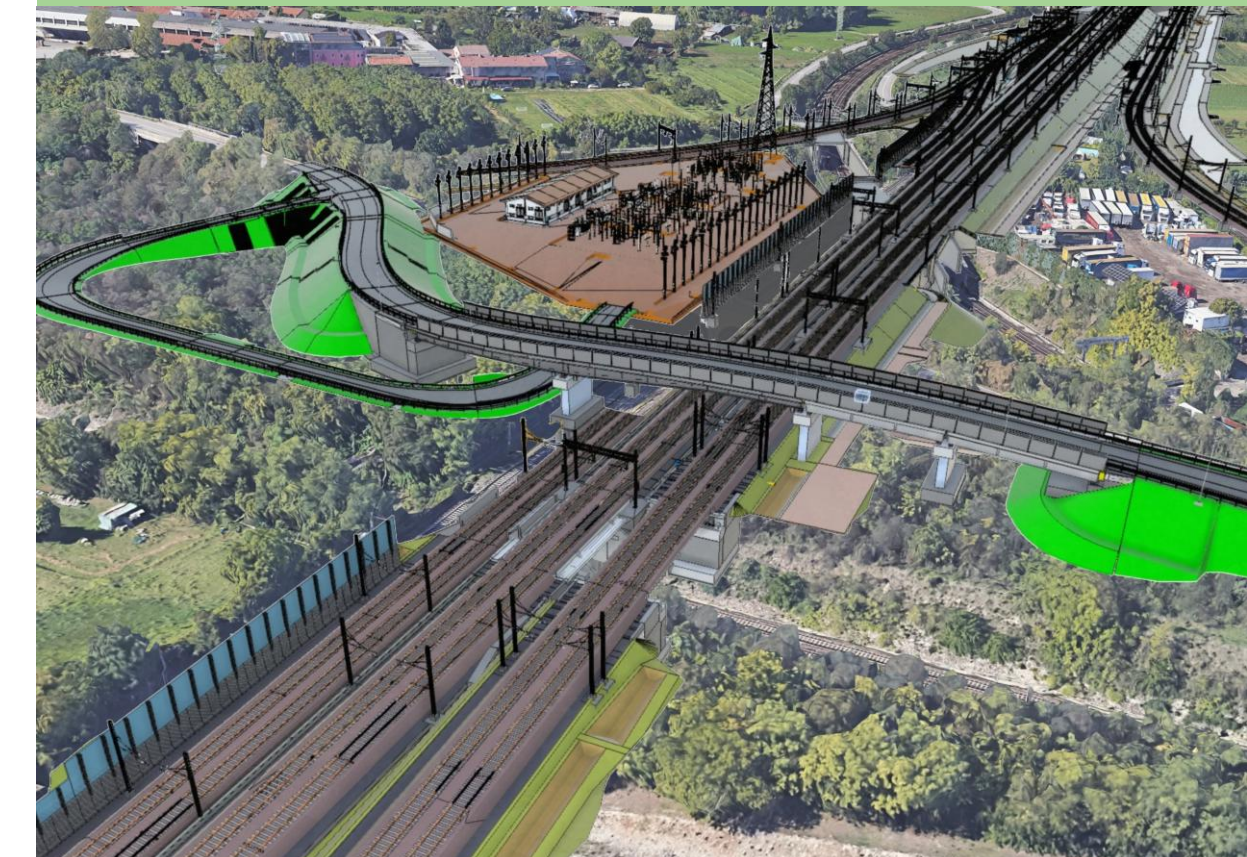

INTERFERENZA VIA FENILON

Nuova viabilità in variante (NV04) all'attuale Via Fenilon per lo scavalco delle linee ferroviarie in progetto, che avverrà mediante la realizzazione di quattro impalcati (IV03), due in c.a.p. e due in sezione mista.

VIA ALBERE

SL03 Sottopasso di Via Albere Nord



STATO DI FATTO



STATO DI AVANZAMENTO

(15/04/2026)



Foto 1

Nella foto è visibile l'incrocio tra Via Vittorio Piatti e Via Albere

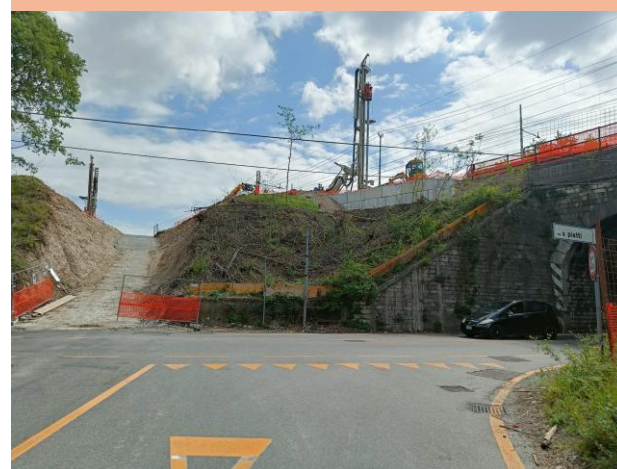

Foto 2

Nella foto sono visibili i micropali utilizzati per SL03

CONFIGURAZIONE FUTURA

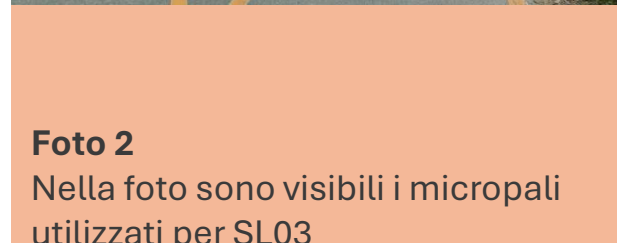

SOTTOVIA

Intervento sull'opera esistente consistente in un ampliamento lato nord con un portale in c.a.

IMPATTI SU VIABILITA' COMUNALI APRILE – AGOSTO 2026

Item	Viabilità interessata	Impatto su viabilità	Periodo	Giorni	Orario
5	Via Albere	Senso unico alternato per scavo, messa in quota terreno ed esecuzione tiranti	Seconda Metà di Maggio	10 notti	Dalle 22:00 alle 05:30
6	Via Albere	Senso unico alternato per esecuzione tiranti	Giugno / Luglio	Chiusure puntuali	Dalle 22:00 alle 05:30

