



Realizzazione degli itinerari ciclabili

**B11 “Via Marotto – Castelvecchio” lotto 1**

CUP I31B23000490004

**Lotto di Progetto**

**itinerario B11**  
via Marotto - Castelvecchio  
lotto 1

Elaborato  
**Rev 01**

Livello di progettazione

Progetto di Fattibilità  
Tecnica ed Economica  
P.F.T.E. D.lgs. 36/2023

Contenuto

**INQUADRAMENTO  
URBANISTICO**

**1.2**

Progettista:

**MONTIERI MACCHI**  
Architettura Mobilità sostenibile Ingegneria

Arch. Valerio Montieri

con  
Ing. Emma Macchi

Scala

Data

**Marzo 2025**

Via Revere 10  
20123 MILANO  
[www.montierimacchi.it](http://www.montierimacchi.it)

# PIANO TERRITORIALE DI COORDINAMENTO PROVINCIALE (PTCP)

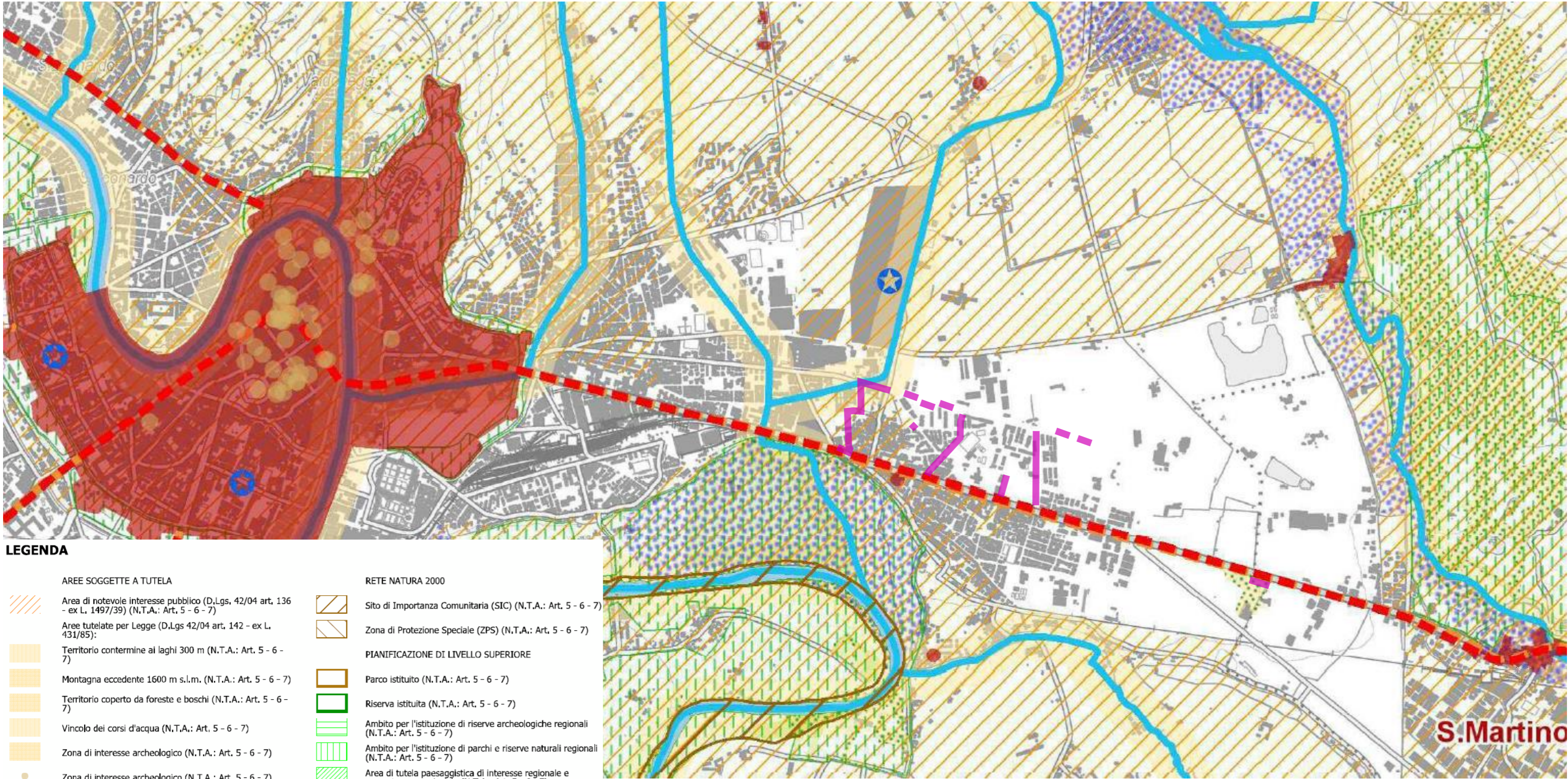

## LEGENDA

- |  |  |
|--|--|
| <p><b>AREE SOGGETTE A TUTELA</b></p> <ul style="list-style-type: none"> <li> Area di notevole interesse pubblico (D.Lgs. 42/04 art. 136 - ex L. 1497/39) (N.T.A.: Art. 5 - 6 - 7)</li> <li> Aree tutelate per Legge (D.Lgs 42/04 art. 142 - ex L. 431/85):             <ul style="list-style-type: none"> <li> Territorio contermino ai laghi 300 m (N.T.A.: Art. 5 - 6 - 7)</li> <li> Montagna eccedente 1600 m s.l.m. (N.T.A.: Art. 5 - 6 - 7)</li> <li> Territorio coperto da foreste e boschi (N.T.A.: Art. 5 - 6 - 7)</li> <li> Vincolo dei corsi d'acqua (N.T.A.: Art. 5 - 6 - 7)</li> <li> Zona di interesse archeologico (N.T.A.: Art. 5 - 6 - 7)</li> <li> Zona di interesse archeologico (N.T.A.: Art. 5 - 6 - 7)</li> </ul> </li> <li> Fiume, torrente e corso d'acqua vincolato (N.T.A.: Art. 5 - 6 - 7)</li> <li> Fiume, torrente e corso d'acqua parzialmente vincolato (N.T.A.: Art. 5 - 6 - 7)</li> <li> Area soggetta a vincolo idrogeologico (N.T.A.: Art. 5 - 6 - 7)</li> <li> Area soggetta a vincolo forestale (N.T.A.: Art. 5 - 6 - 7)</li> <li> Area protetta di interesse locale individuata dalla Regione (N.T.A.: Art. 5 - 6 - 7)</li> <li> Area protetta di interesse locale (N.T.A.: Art. 5 - 6 - 7)</li> <li> Classificazione del vincolo sismico (N.T.A.: Art. 5 - 6 - 7):             <ul style="list-style-type: none"> <li> Medio-alta</li> <li> Bassa</li> <li> Irrilevante</li> </ul> </li> </ul> | <p><b>RETE NATURA 2000</b></p> <ul style="list-style-type: none"> <li> Sito di Importanza Comunitaria (SIC) (N.T.A.: Art. 5 - 6 - 7)</li> <li> Zona di Protezione Speciale (ZPS) (N.T.A.: Art. 5 - 6 - 7)</li> </ul> <p><b>PIANIFICAZIONE DI LIVELLO SUPERIORE</b></p> <ul style="list-style-type: none"> <li> Parco istituito (N.T.A.: Art. 5 - 6 - 7)</li> <li> Riserva istituita (N.T.A.: Art. 5 - 6 - 7)</li> <li> Ambito per l'istituzione di riserve archeologiche regionali (N.T.A.: Art. 5 - 6 - 7)</li> <li> Ambito per l'istituzione di parchi e riserve naturali regionali (N.T.A.: Art. 5 - 6 - 7)</li> <li> Area di tutela paesaggistica di interesse regionale e competenza provinciale (N.T.A.: Art. 5 - 6 - 7)</li> <li> Area di tutela paesaggistica di interesse regionale e competenza degli enti locali (N.T.A.: Art. 5 - 6 - 7)</li> <li> Zona umida (N.T.A.: Art. 5 - 6 - 7)</li> <li> Centro storico maggiore (N.T.A.: Art. 8 - 9 - 10)</li> <li> Centro storico minore (N.T.A.: Art. 8 - 9 - 10)</li> </ul> <p><b>Tracciati storico-testimoniali:</b></p> <ul style="list-style-type: none"> <li> Strada romana (N.T.A.: Art. 8 - 9 - 10)</li> <li> Strada statale Lombardo-Veneta (N.T.A.: Art. 8 - 9 - 10)</li> <li> Area a pericolosità idraulica (PAI) (N.T.A.: Art. 5 - 6 - 7)</li> <li> Area a pericolosità idrogeologica (PAI) (N.T.A.: Art. 5 - 6 - 7)</li> <li> Zona Militare (N.T.A.: Art. 5 - 6 - 7)</li> </ul> |
|--|--|

## TRACCIATI OGGETTO DI INTERVENTO

Elaborato **1 a** Scala **1:50000**

**Carta dei Vincoli e della Pianificazione Territoriale**

**PROGETTO DI PIANO**

# PIANO TERRITORIALE DI COORDINAMENTO PROVINCIALE (PTCP)

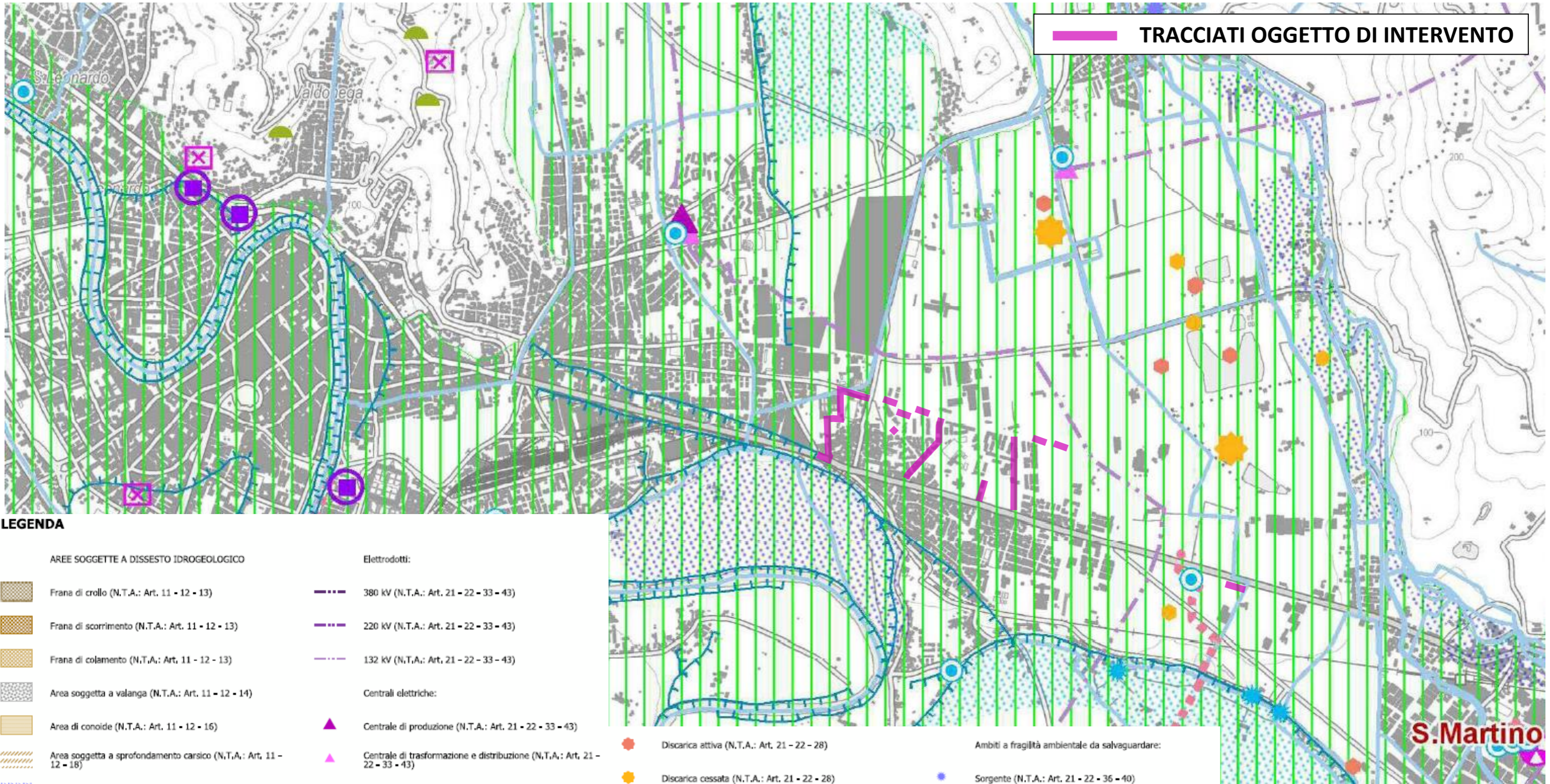

**TRACCIATI OGGETTO DI INTERVENTO**

## LEGENDA

- |   |   |  |   |  |
|---|---|--|---|--|
| <p><b>AREE SOGGETTE A DISSESTO IDROGEOLOGICO</b></p> <ul style="list-style-type: none"> <li> Frana di crollo (N.T.A.: Art. 11 - 12 - 13)</li> <li> Frana di scorrimento (N.T.A.: Art. 11 - 12 - 13)</li> <li> Frana di colamento (N.T.A.: Art. 11 - 12 - 13)</li> <li> Area soggetta a valanga (N.T.A.: Art. 11 - 12 - 14)</li> <li> Area di conoide (N.T.A.: Art. 11 - 12 - 16)</li> <li> Area soggetta a sprofondamento carsico (N.T.A.: Art. 11 - 12 - 18)</li> <li> Area esondabile (N.T.A.: Art. 11 - 12 - 19)</li> <li> Area a periodico ristagno idrico (N.T.A.: Art. 11 - 12 - 20)</li> </ul> | <p><b>Elettrodotti:</b></p> <ul style="list-style-type: none"> <li> 380 kV (N.T.A.: Art. 21 - 22 - 33 - 43)</li> <li> 220 kV (N.T.A.: Art. 21 - 22 - 33 - 43)</li> <li> 132 kV (N.T.A.: Art. 21 - 22 - 33 - 43)</li> </ul> <p><b>Centrali elettriche:</b></p> <ul style="list-style-type: none"> <li> Centrale di produzione (N.T.A.: Art. 21 - 22 - 33 - 43)</li> <li> Centrale di trasformazione e distribuzione (N.T.A.: Art. 21 - 22 - 33 - 43)</li> <li> Impianto di comunicazione elettronica radiotelevisiva (N.T.A.: Art. 21 - 22 - 35 - 43)</li> </ul> <p><b>Metanodotti:</b></p> <ul style="list-style-type: none"> <li> Rete di trasporto (N.T.A.: Art. 21 - 22 - 34)</li> <li> Rete di distribuzione (N.T.A.: Art. 21 - 22 - 34)</li> </ul> <p><b>Aree di rispetto acustico aeroportuale:</b></p> <ul style="list-style-type: none"> <li> Zona C: LVA &gt; 75 dB (N.T.A.: Art. 42)</li> <li> Zona B: LVA &gt; 65 dB (N.T.A.: Art. 42)</li> <li> Zona A: LVA &gt; 60 dB (N.T.A.: Art. 42)</li> </ul> | <p><b>FRAGILITA' AMBIENTALE</b></p> <ul style="list-style-type: none"> <li> Fascia di ricarica degli acquiferi (N.T.A.: Art. 21 - 22 - 24 - 40 - 41)</li> <li> Fascia delle risorgive (N.T.A.: Art. 21 - 22 - 25 - 40 - 41)</li> <li> Sito a rischio di incidente rilevante (N.T.A.: Art. 21 - 22 - 26 - 39 - 40 - 41)</li> <li> Sito inquinato (N.T.A.: Art. 21 - 22 - 27)</li> </ul> | <ul style="list-style-type: none"> <li> Discarica attiva (N.T.A.: Art. 21 - 22 - 28)</li> <li> Discarica cessata (N.T.A.: Art. 21 - 22 - 28)</li> <li> Cava attiva (N.T.A.: Art. 21 - 22 - 29)</li> <li> Cava estinta (N.T.A.: Art. 21 - 22 - 29)</li> <li> Miniera in concessione (N.T.A.: Art. 21 - 22 - 30)</li> <li> Depuratore pubblico (N.T.A.: Art. 21 - 22 - 31 - 40)</li> <li> Opere di presa per pubblico acquedotto:</li> <li> Pozzo freatico (N.T.A.: Art. 21 - 22 - 32 - 40)</li> <li> Pozzo artesiano (N.T.A.: Art. 21 - 22 - 32 - 40)</li> </ul> | <p><b>Ambiti a fragilità ambientale da salvaguardare:</b></p> <ul style="list-style-type: none"> <li> Sorgente (N.T.A.: Art. 21 - 22 - 36 - 40)</li> <li> Risorgiva (N.T.A.: Art. 21 - 22 - 36 - 40)</li> <li> Zona umida (N.T.A.: Art. 21 - 22 - 36 - 40)</li> <li> Pozzo termale (N.T.A.: Art. 21 - 22 - 36 - 40)</li> <li> Grotta (N.T.A.: Art. 21 - 22 - 23 - 36)</li> <li> Geosito (N.T.A.: Art. 21 - 22 - 36)</li> <li> Area xeroteramica (N.T.A.: Art. 21 - 22 - 36)</li> <li> Orlo di scarpata d'erosione o di terrazzo fluviale (N.T.A.: Art. 11 - 12 - 15 - 21 - 22 - 36)</li> </ul> |
|---|---|--|---|--|

PIANO TERRITORIALE DI COORDINAMENTO PROVINCIALE

Elaborato

2

a

Scala

1:50000

### Carta delle Fragilità

# PIANO TERRITORIALE DI COORDINAMENTO PROVINCIALE (PTCP)

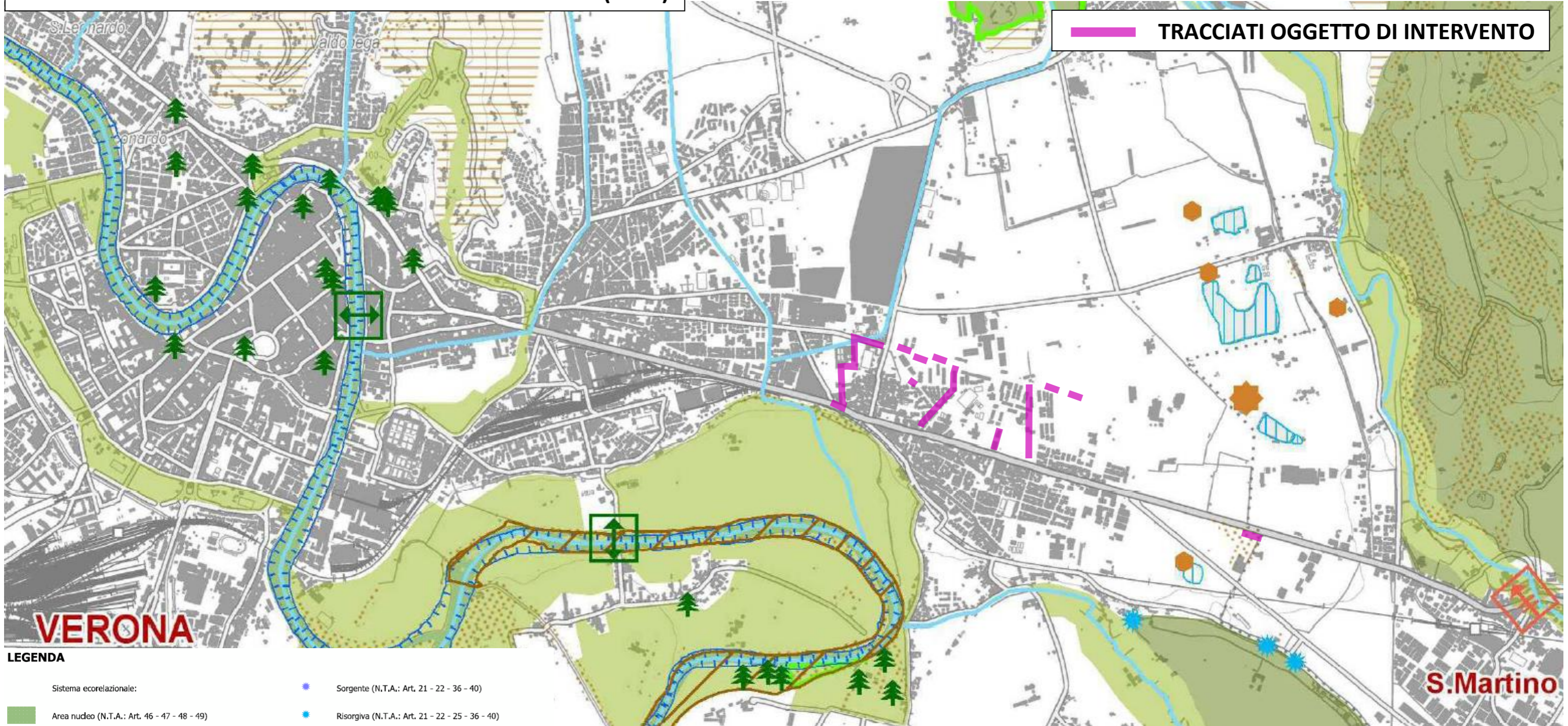

**TRACCIATI OGGETTO DI INTERVENTO**

## LEGENDA

- |                         |  |
|-------------------------|--|
| Sistema ecorelazionale: |  |
|                         | Area nucleo (N.T.A.: Art. 46 - 47 - 48 - 49)                       |
|                         | Isola ad elevata naturalità (N.T.A.: Art. 46 - 47 - 48 - 49)       |
|                         | Corridoio ecologico (N.T.A.: Art. 46 - 47 - 48 - 49)               |
|                         | Area di connessione naturalistica (N.T.A.: Art. 46 - 47 - 48 - 50) |
|                         | Area di rinaturalizzazione (N.T.A.: Art. 46 - 47 - 48 - 51)        |
|                         | Sito di Importanza Comunitaria (SIC) (N.T.A.: Art. 5 - 6 - 7)      |
|                         | Zona di Protezione Speciale (ZPS) (N.T.A.: Art. 5 - 6 - 7)         |
|                         | Riserva istituita (N.T.A.: Art. 5 - 6 - 7)                         |
|                         | Parco istituito (N.T.A.: Art. 5 - 6 - 7)                           |
|                         | Biotopo regionale (N.T.A.: Art. 46 - 47 - 48 - 49)                 |
|                         | Zona umida (N.T.A.: Art. 5 - 6 - 7 - 21 - 22 - 36 - 40)            |
|                         | Sorgente (N.T.A.: Art. 21 - 22 - 36 - 40)                          |
|                         | Risorgiva (N.T.A.: Art. 21 - 22 - 25 - 36 - 40)                    |
|                         | Corso d'acqua (N.T.A.: Art. 5 - 6 - 7)                             |
|                         | Specchio d'acqua (N.T.A.: Art. 21 - 22 - 36)                       |
|                         | Golena (N.T.A.: Art. 21 - 22 - 36)                                 |
|                         | Macchia boscata (N.T.A.: Art. 5 - 6 - 7)                           |
|                         | Monumento geologico (geosito) (N.T.A.: Art. 21 - 22 - 36)          |
|                         | Monumento botanico (N.T.A.: Art. 21 - 22 - 36)                     |
|                         | Area relitta naturale (N.T.A.: Art. 46 - 47 - 48 - 51)             |
|                         | Cava da recuperare (N.T.A.: Art. 21 - 22 - 29)                     |
|                         | Discarica da recuperare (N.T.A.: Art. 21 - 22 - 28)                |
|                         | Barriera infrastrutturale (N.T.A.: Art. 48 - 49 - 50)              |
|                         | Barriera naturale (N.T.A.: Art. 48 - 49 - 50)                      |

Elaborato **3** a Scala **1:50000**

**Sistema Ambientale**

**PROGETTO DI PIANO**

# PIANO TERRITORIALE DI COORDINAMENTO PROVINCIALE (PTCP)

TRACCIATI OGGETTO DI INTERVENTO

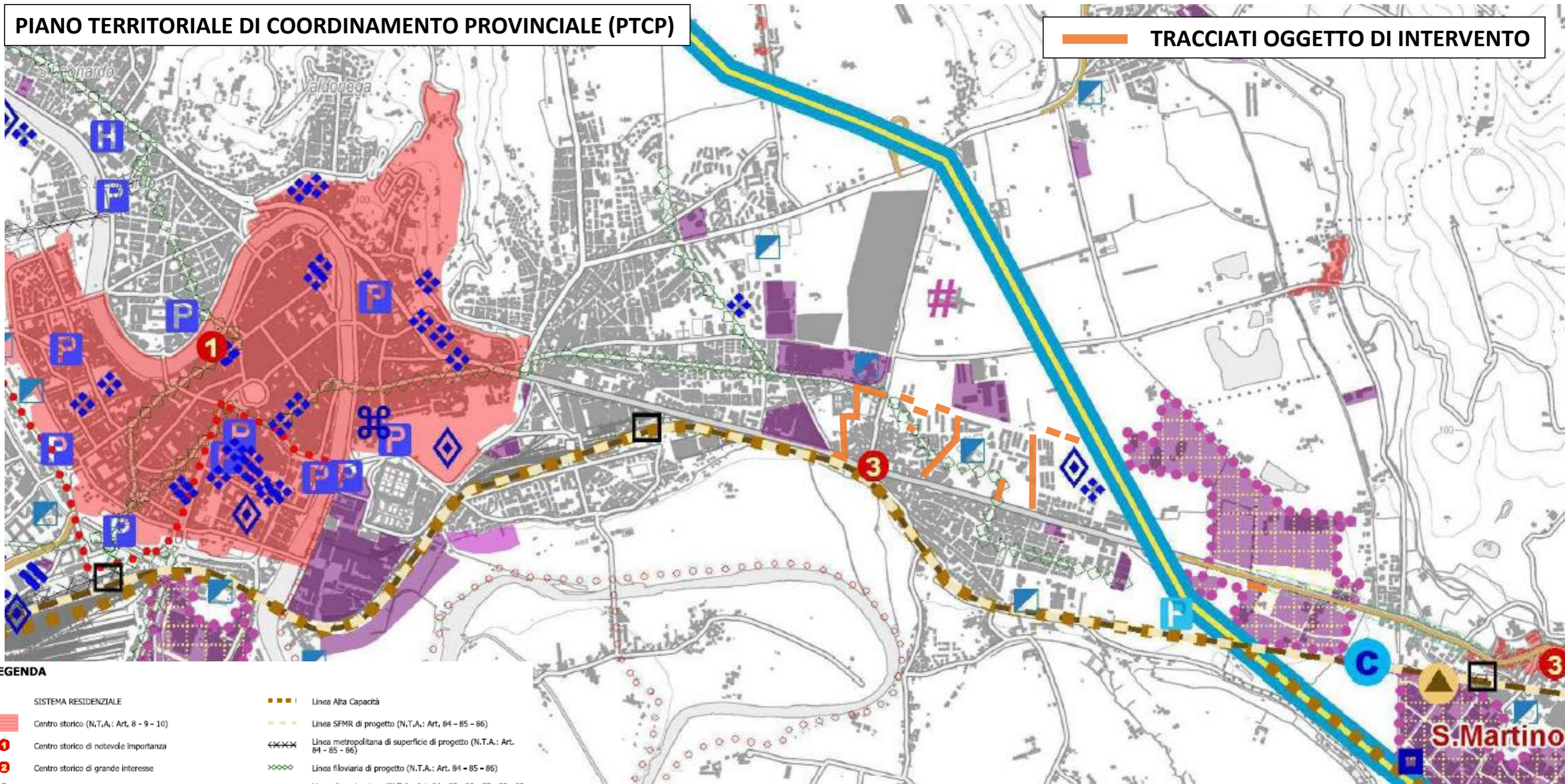

## LEGENDA

- SISTEMA RESIDENZIALE**
- Centro storico (N.T.A.: Art. 8 - 9 - 10)
  - 1 Centro storico di notevole importanza
  - 2 Centro storico di grande interesse
  - 3 Centro storico di medio interesse

- SISTEMA PRODUTTIVO**
- Area produttiva esistente (N.T.A.: Art. 55 - 56 - 60)
  - Area produttiva di espansione (N.T.A.: Art. 55 - 56 - 60)
  - Area produttiva di interesse provinciale (N.T.A.: Art. 55 - 56 - 57)
  - C Ambito produttivo di interesse provinciale consolidato (N.T.A.: Art. 55 - 56 - 57 - 58)
  - S Ambito produttivo di interesse provinciale con potenzialità di sviluppo strategico (N.T.A.: Art. 55 - 56 - 57 - 59)
  - Z ZAI storica (N.T.A.: Art. 55 - 56 - 61)
  - Polo di nuovo sviluppo (N.T.A.: Art. 55 - 56 - 62)
  - ↑ Orientamento preferenziale di sviluppo
  - Ambito dell'autodromo
  - Zona turistica esistente (N.T.A.: Art. 69 - 70)
  - Zona turistica di progetto (N.T.A.: Art. 69 - 70)
  - Grande struttura di vendita (N.T.A.: Art. 65 - 66 - 67)

- Linea Alta Capacità
  - Linea SFMR di progetto (N.T.A.: Art. 84 - 85 - 86)
  - Linea metropolitana di superficie di progetto (N.T.A.: Art. 84 - 85 - 86)
  - Linea filoviaria di progetto (N.T.A.: Art. 84 - 85 - 86)
  - Linea di navigazione (N.T.A.: Art. 84 - 85 - 86 - 87 - 88 - 89 - 90)
  - Canale navigabile (N.T.A.: Art. 84 - 85 - 86)
  - Strada Mercato (N.T.A.: Art. 75 - 81)
  - Comune con volume di traffico superiore a 1500 veicoli/ora (N.T.A.: Art. 80)
- ALTRI ELEMENTI**
- Aeroporto internazionale
  - Aeroporto turistico
  - Aviosuperficie (N.T.A.: Art. 87 - 88 - 89)
  - Superficie aeroportuale
  - Centro intermodale
  - Mercato ortofrutticolo di livello provinciale
  - Terminal
  - P Parcheggio scambiatore esistente (N.T.A.: Art. 84 - 85 - 86)
  - P Parcheggio scambiatore di progetto (N.T.A.: Art. 84 - 85 - 86)
  - Centro polifunzionale per logistica e diportistica (N.T.A.: Art. 84 - 85 - 86 - 87 - 88 - 89 - 90)

- SISTEMA INFRASTRUTTURALE**
- Classificazione della rete di livello provinciale:
- Rete autostradale (N.T.A.: Art. 75 - 76 - 77)
  - Rete viaria principale (N.T.A.: Art. 75 - 76 - 77 - 78)
  - Rete viaria integrativa (N.T.A.: Art. 75 - 76 - 77)
  - Rete viaria secondaria (N.T.A.: Art. 75 - 76 - 77)
  - Viabilità di progetto (N.T.A.: Art. 75 - 76 - 77)
  - Stick traffic (N.T.A.: Art. 75 - 82)
  - Casello autostradale esistente (N.T.A.: Art. 75 - 76 - 79)
  - Casello autostradale di progetto (N.T.A.: Art. 75 - 76 - 79)
  - Itinerario ciclabile principale esistente (N.T.A.: Art. 75 - 76 - 83)
  - Itinerario ciclabile principale di progetto (N.T.A.: Art. 75 - 76 - 83)
  - Linea ferroviaria esistente (N.T.A.: Art. 84 - 85 - 86)
  - Stazione ferroviaria esistente (N.T.A.: Art. 84 - 85 - 86)

- Banchina fluviale (N.T.A.: Art. 84 - 85 - 86)
- Polo tecnologico
- Polo fieristico di grande interesse
- Centro fieristico
- Polo universitario
- Centro di sperimentazione agricola
- Parco tematico (N.T.A.: Art. 87 - 88 - 89)
- Struttura penitenziaria
- Termovalorizzatore
- Ospedale
- Polo scolastico di rilievo provinciale (N.T.A.: Art. 71 - 72 - 73)
- Edificio scolastico (N.T.A.: Art. 71 - 72 - 74)
- Impianto sportivo (N.T.A.: Art. 87 - 88 - 89)

provincia verona

**PTCP**  
PIANO TERRITORIALE DI COORDINAMENTO PROVINCIALE

Elaborato 4 a Scala 1:50000

**Sistema Insediativo - Infrastrutturale**

PROGETTO DI PIANO

# PIANO TERRITORIALE DI COORDINAMENTO PROVINCIALE (PTCP)

TRACCIATI OGGETTO DI INTERVENTO

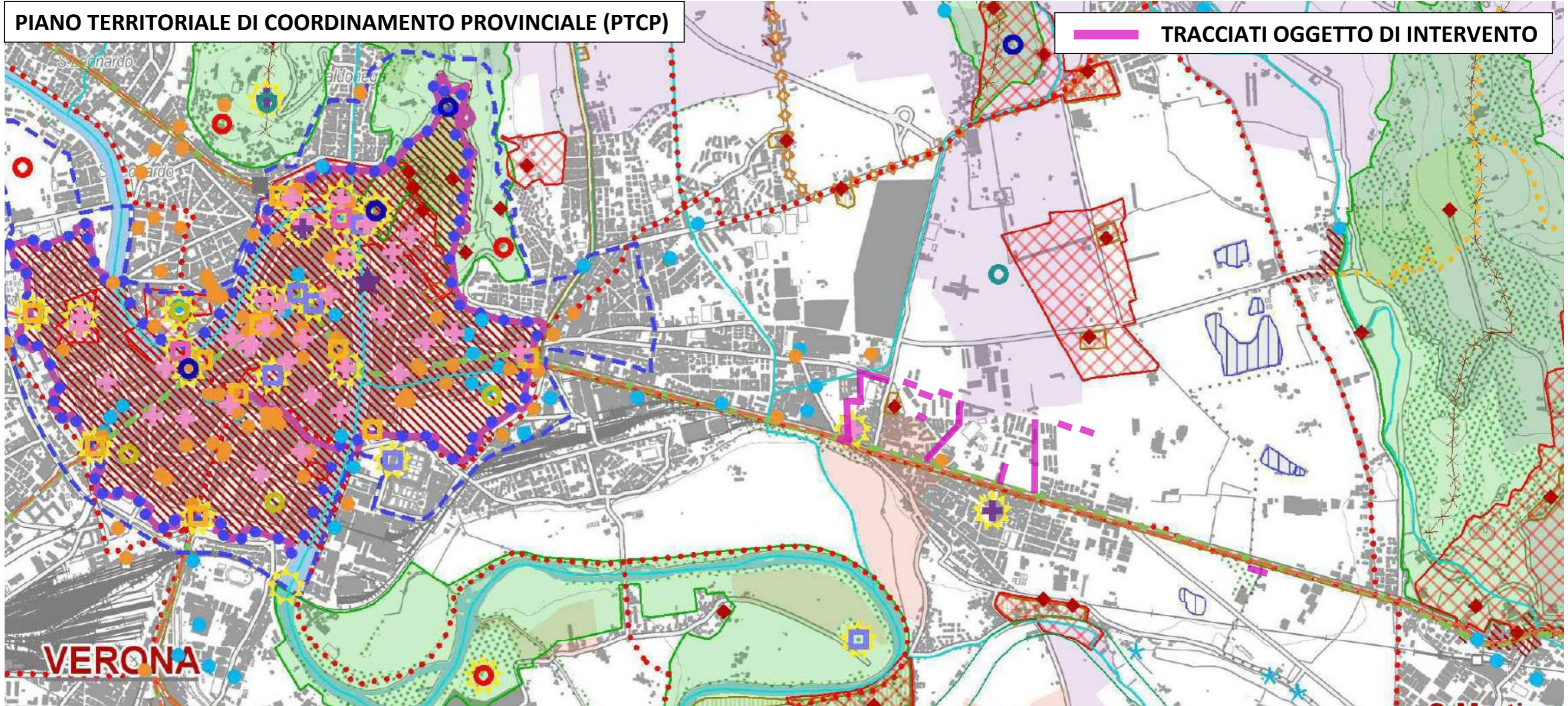

## LEGENDA

<b>TESSUTI ED AMBITI</b>		<b>TESSUTI ED AMBITI</b>		<b>TESSUTI ED AMBITI</b>	
<b>Naturali ed idrografici:</b>		<b>Abbazia (N.T.A.: Art. 8 - 9 - 10 - 94 - 95 - 96)</b>		<b>Centro storico (N.T.A.: Art. 8 - 9 - 10 - 94 - 95 - 96)</b>	
★ Risorgiva (N.T.A.: Art. 21 - 22 - 36 - 40 - 94 - 95 - 96)	✚ Pieve (N.T.A.: Art. 8 - 9 - 10 - 94 - 95 - 96)	◆ Villa veneta (N.T.A.: Art. 8 - 9 - 10 - 94 - 95 - 96)	■ Stazione ferroviaria storica (N.T.A.: Art. 8 - 9 - 10 - 94 - 95 - 96)	— Strada romana (N.T.A.: Art. 8 - 9 - 10 - 94 - 95 - 96)	— Strada lombardoveneta (N.T.A.: Art. 8 - 9 - 10 - 94 - 95 - 96)
▨ Zona umida (N.T.A.: Art. 21 - 22 - 36 - 40 - 94 - 95 - 96)	✚ Monastero (N.T.A.: Art. 8 - 9 - 10 - 94 - 95 - 96)	◆ Corte storica (N.T.A.: Art. 8 - 9 - 10 - 94 - 95 - 96)	— Strade del vino:	— Paesaggio delle Grandi Battaglie (N.T.A.: Art. 8 - 9 - 10 - 94 - 95 - 96)	
— Paleovalveo (N.T.A.: Art. 94 - 95 - 96)	✚ Santuario (N.T.A.: Art. 8 - 9 - 10 - 94 - 95 - 96)	▨ Giardino e parco storico (N.T.A.: Art. 8 - 9 - 10 - 94 - 95 - 96)	◆ Valpolicella (N.T.A.: Art. 94 - 95 - 96)		
— Corso d'acqua vincolato (N.T.A.: Art. 5 - 6 - 7 - 94 - 95 - 96)	✚ Chiesa (N.T.A.: Art. 8 - 9 - 10 - 94 - 95 - 96)	<b>ELEMENTI STORICI</b>	◆ Bardolino (N.T.A.: Art. 94 - 95 - 96)		
▨ Specchio d'acqua (N.T.A.: Art. 94 - 95 - 96)	Di carattere storico tipologico:	<b>Di carattere militare:</b>	◆ Soave (N.T.A.: Art. 94 - 95 - 96)		
— Dorsale (N.T.A.: Art. 94 - 95 - 96)	● Archeologia industriale (N.T.A.: Art. 8 - 9 - 10 - 94 - 95 - 96)	● Castello (N.T.A.: Art. 8 - 9 - 10 - 94 - 95 - 96)	◆ Custozza (N.T.A.: Art. 94 - 95 - 96)		
▨ Ambito boscato (N.T.A.: Art. 5 - 6 - 7 - 94 - 95 - 96)	▨ Monumento (N.T.A.: Art. 8 - 9 - 10 - 94 - 95 - 96)	● Forte (N.T.A.: Art. 8 - 9 - 10 - 94 - 95 - 96)	◆ Terradeiforti (N.T.A.: Art. 94 - 95 - 96)		
<b>Agrari:</b>	◆ Rifugio (N.T.A.: Art. 94 - 95 - 96)	● Torre (N.T.A.: Art. 8 - 9 - 10 - 94 - 95 - 96)	◆ Durello (N.T.A.: Art. 94 - 95 - 96)		
▨ Vigneto (N.T.A.: Art. 94 - 95 - 96)	◆ Malga, baito o casara (N.T.A.: Art. 94 - 95 - 96)	▨ Porta (N.T.A.: Art. 8 - 9 - 10 - 94 - 95 - 96)	◆ Arcole (N.T.A.: Art. 94 - 95 - 96)		
▨ Oliveto (N.T.A.: Art. 94 - 95 - 96)	● Edificio di pregio architettonico (N.T.A.: Art. 8 - 9 - 10 - 94 - 95 - 96)	★ Città murata (N.T.A.: Art. 8 - 9 - 10 - 94 - 95 - 96)	<b>Strade della mobilità slow:</b>		
▨ Frutteto (N.T.A.: Art. 94 - 95 - 96)	<b>ATTRIBUTI DI PREGIO DEL PAESAGGIO</b>	— Cinta muraria (N.T.A.: Art. 8 - 9 - 10 - 94 - 95 - 96)	● Itinerario ciclabile (N.T.A.: Art. 75 - 76 - 83 - 87 - 88 - 89 - 94 - 95 - 96)		
▨ Risaia (N.T.A.: Art. 94 - 95 - 96)	▨ Iconema (N.T.A.: Art. 94 - 95 - 96)	▨ Ponte storico (N.T.A.: Art. 8 - 9 - 10 - 94 - 95 - 96)	● Sentiero escursionistico (N.T.A.: Art. 87 - 88 - 89 - 94 - 95 - 96)		
<b>Storici:</b>	▨ Contesto figurativo (N.T.A.: Art. 8 - 9 - 10 - 94 - 95 - 96)	● Residenza fortificata (N.T.A.: Art. 8 - 9 - 10 - 94 - 95 - 96)	● Pista da sci di fondo (N.T.A.: Art. 87 - 88 - 89 - 94 - 95 - 96)		
▨ Sito patrimonio dell'umanità riconosciuto dall'UNESCO	● Landmark (N.T.A.: Art. 94 - 95 - 96)	● Opera militare (N.T.A.: Art. 8 - 9 - 10 - 94 - 95 - 96)	● Percorso equitabile (N.T.A.: Art. 87 - 88 - 89 - 94 - 95 - 96)		
▨ Zona buffer del sito UNESCO	<b>Luoghi, ambiti e percorsi della memoria:</b>	● Traccia di fortificazione (N.T.A.: Art. 8 - 9 - 10 - 94 - 95 - 96)	● Ambito sciistico (N.T.A.: Art. 87 - 88 - 89)		
	● Luoghi, ambiti e percorsi della memoria:	— Sistema difensivo (N.T.A.: Art. 8 - 9 - 10 - 94 - 95 - 96)			
	— Sistema ferroviario storico (N.T.A.: Art. 8 - 9 - 10 - 94 - 95 - 96)	<b>Di carattere religioso:</b>			

provincia verona

**PTCP**  
PIANO TERRITORIALE DI COORDINAMENTO PROVINCIALE

Elaborato **5** a Scala **1:50000**

**Sistema del Paesaggio**

**PROGETTO DI PIANO**

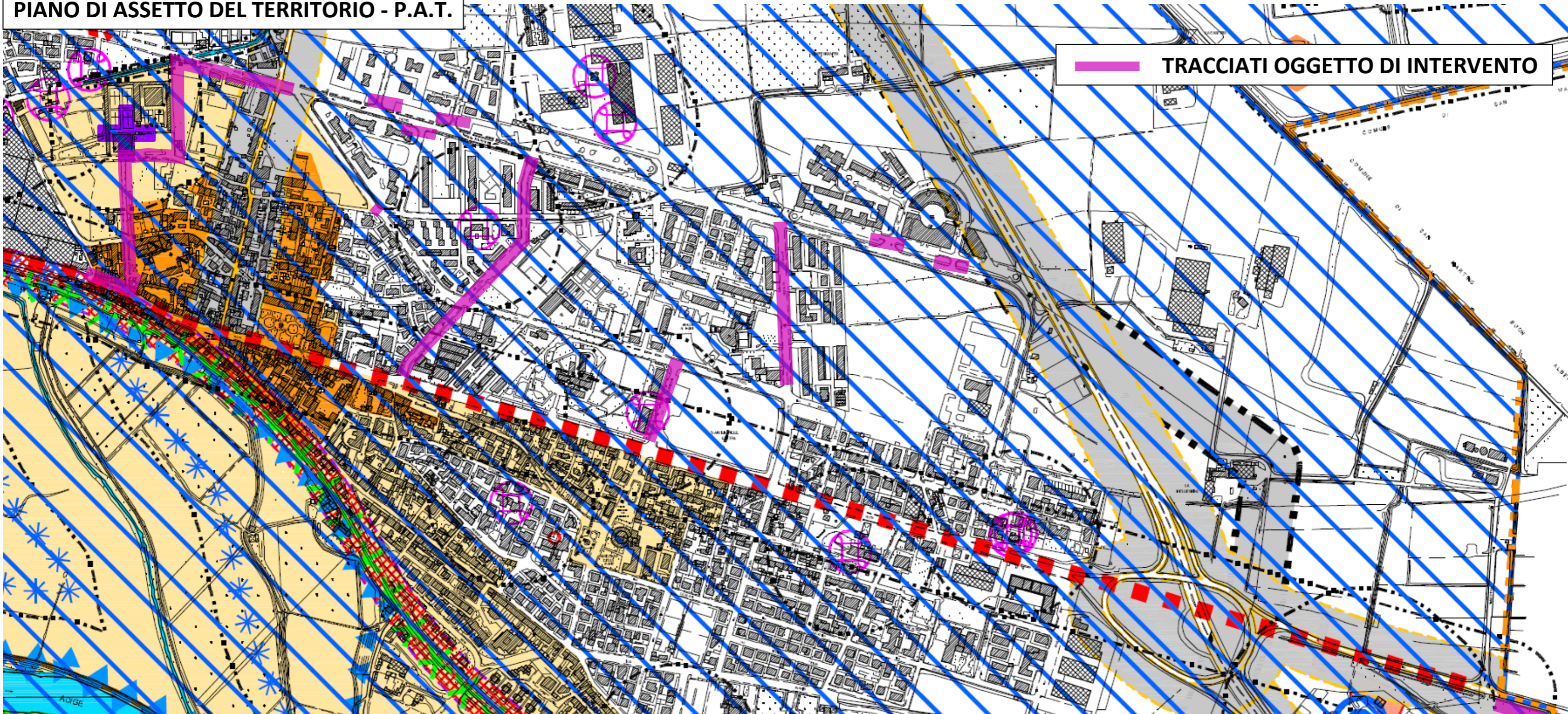

LEGENDA

CONFINE COMUNALE



VINCOLI

VINCOLO PAESAGGISTICO D.Lgs. 42/2004 - art. 4



VINCOLO PAESAGGISTICO D.Lgs. 42/2004 - corsi d'acqua - art. 4



VINCOLO PAESAGGISTICO D.Lgs. 42/2004 - zone boscate - art. 4



VINCOLO ARCHEOLOGICO D.Lgs. 42/2004 - art. 5



VINCOLO MONUMENTALE D.Lgs. 42/2004 - art. 6



VINCOLO IDROGEOLOGICO-FORESTALE R.D.L. 16.05.1926, N. 1126 - art. 7



VINCOLO SISMICO D.C.R. 67/03 - art. 8



RETE NATURA 2000

SITO DI IMPORTANZA COMUNITARIA (SIC) - art. 12



PIANIFICAZIONE DI LIVELLO SUPERIORE

AMBITI DI INTERESSE PAESAGGISTICO AMBIENTALE art. 61 PAQUE - art. 9



AMBITI DI RICOMPOSIZIONE PAESAGGISTICA art. 64 PAQUE - art. 10



AREE A RISCHIO IDRAULICO DEL BACINO DELL'ADIGE IN RIFERIMENTO AL P.A.I. - art. 11



AREE DI RICARICA DEGLI ACQUIFERI - art. 32



CENTRO STORICO E CENTRI STORICI MINORI - art. 13



STRADE ROMANE - art. 16



UNESCO - art. 15



perimetro alto

zona cuscinetto

- IDROGRAFIA - art. 17  
fasce di rispetto
- DISCARICHE - art. 18  
fasce di rispetto
- CAVE - art. 19  
fasce di rispetto
- IMPIANTI DI DEPURAZIONE - art. 20  
fasce di rispetto
- METANODOTTI - art. 21  
fasce di rispetto
- POZZI, SORGENTI, SGUAZZI, FONTANILI - art. 22  
fasce di rispetto
- RISORSE IDROPOTABILI - art. 23  
fasce di rispetto
- INFRASTRUTTURE DELLA MOBILITA' - art. 24  
fasce di rispetto
- FERROVIA - art. 25  
fasce di rispetto
- AEROPORTI - art. 26  
fasce di rispetto
- ISTITUTI DI PENA - art. 27  
fasce di rispetto
- ELETTRODOTTI - art. 28  
fasce di rispetto
- IMPIANTI DI COMUNICAZIONE ELETTRONICA - art. 29  
fasce di rispetto
- CIMITERI - art. 30  
fasce di rispetto

- 
- 
- 
- 
- 
- 
- 
- 
- 
- 
- 
- 

COMUNE DI VERONA



P.A.T.

Elaborato

1

4

P

Scala

1:15.000

Carta dei Vincoli e della Pianificazione Territoriale

# PIANO DI ASSETTO DEL TERRITORIO - P.A.T.

TRACCIATI OGGETTO DI INTERVENTO

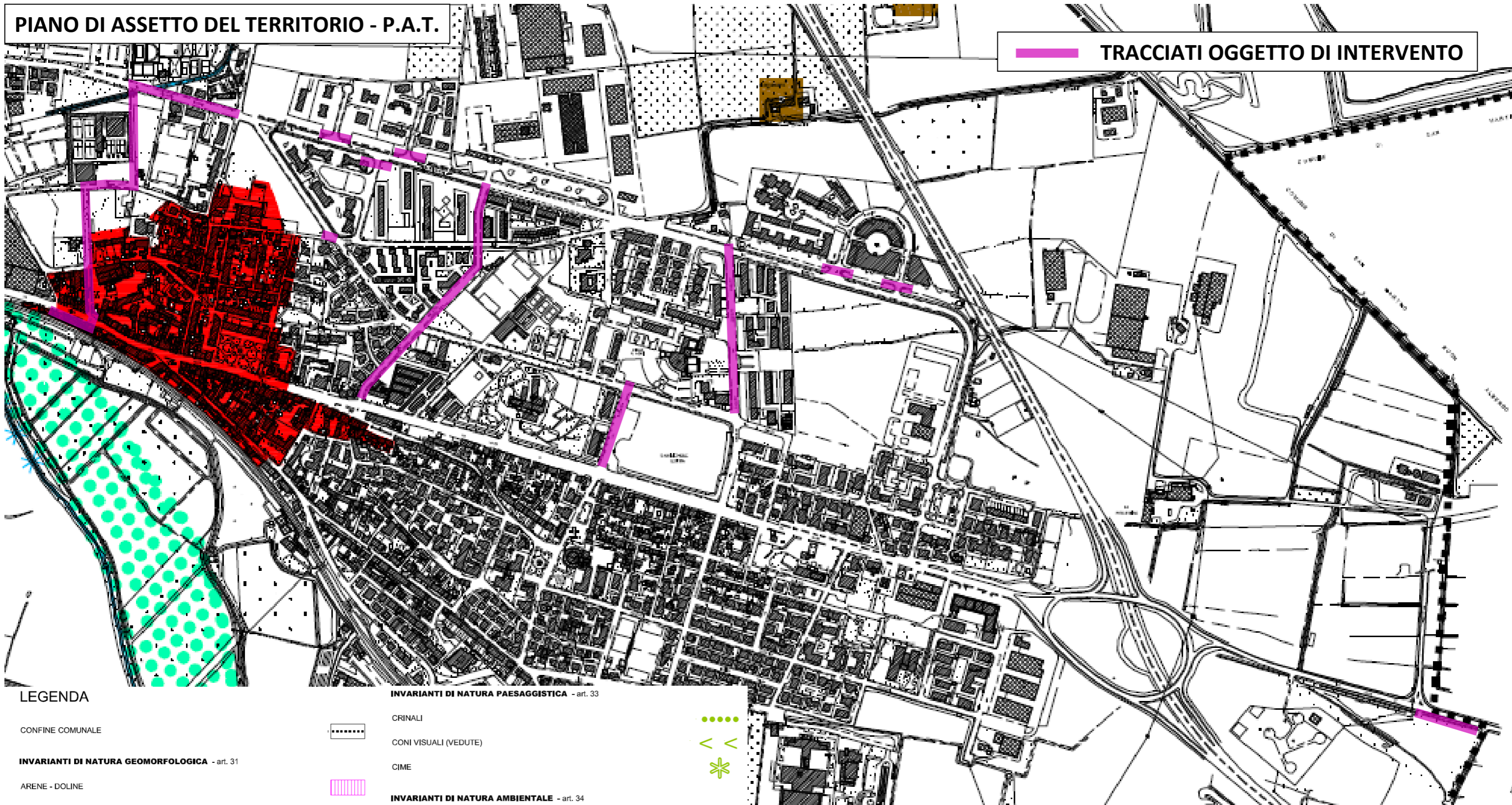

## LEGENDA

CONFINE COMUNALE

### INVARIANTI DI NATURA GEOMORFOLOGICA - art. 31

ARENE - DOLINE

FORRE

GROTTE

MONUMENTI GEOLOGICI

### INVARIANTI DI NATURA IDROGEOLOGICA ED IDRAULICA - art. 32

FIUMI - LAGHETTI

CORSI D'ACQUA

VEGETAZIONE RIPARIALE

RISORGIVE - SORGENTI - SGUAZZI - FONTANILI



### INVARIANTI DI NATURA PAESAGGISTICA - art. 33

CRINALI

CONI VISUALI (VEDUTE)

CIME

### INVARIANTI DI NATURA AMBIENTALE - art. 34

PALEOALVEI

### INVARIANTI DI NATURA STORICO-MONUMENTALE - art. 35

FORTI - GIARDINI STORICI - CENTRI STORICI

MURA MAGISTRALI

LAZZARETTO E CASTELLO DI MONTORIO

### INVARIANTI DI NATURA ARCHITETTONICA - art.36

RETI IDRAULICHE STORICHE

CORTI RURALI - ARCHEOLOGIE INDUSTRIALI



COMUNE DI VERONA



P.A.T.

Elaborato

2

4

P

Scala

1:15.000

Carta delle Invarianti

# PIANO DI ASSETTO DEL TERRITORIO - P.A.T.

TRACCIATI OGGETTO DI INTERVENTO



## LEGENDA

- CONFINE COMUNALE
- PENALITA' AI FINI EDIFICATORI** - art. 37
- TERRENO OTTIMO
- TERRENO BUONO
- TERRENO MEDIOCRE
- TERRENO SCADENTE
- TERRENO PESSIMO
- VULNERABILITA' INTRINSECA DEGLI ACQUIFERI** - art. 38
- UNITA' E
- UNITA' A
- UNITA' M
- UNITA' B
- UNITA' C
- UNITA' V

- AREE SOGGETTE A DISSESTO IDROGEOLOGICO** - art. 39
- AREE DI FRANA
- LIMITI DI BACINO IDROGRAFICO (Adige/Fiseno/Torino Canal Bianco)
- CLASSI DI PERICOLOSITA' IDRAULICA DEL BACINO IDROGRAFICO DEL FIUME ADIGE
- MOLTO ELEVATA
- ELEVATA
- MEDIA
- MODERATA
- ALTRE COMPONENTI**
- GOLENE - art. 32
- CORSI D'ACQUA E SPECCHI LACUALI - art. 32
- AREE COMPRESI I CORSI D'ACQUA E GLI ARGINI MAESTRI - art. 32
- AREE BOScate O DESTINATE A RIMBOSCHIMENTO - art. 40
- AREE PER IL RISPETTO DELL'AMBIENTE NATURALE, DELLA FLORA E DELLA FAUNA (S.I.C.) - art. 12
- AREE GIA' DESTINATE A BOSCO INTERESSATE DA INCENDI - art. 41
- AREE ARCHEOLOGICHE A RISCHIO - art. 5
- IMPIANTI AD ALTO RISCHIO - art. 42

COMUNE DI VERONA **P.A.T.**

Elaborato 3 4 P Scala 1:15.000

Carta delle Fragilità

# PIANO DI ASSETTO DEL TERRITORIO - P.A.T.

**TRACCIATI OGGETTO DI INTERVENTO**

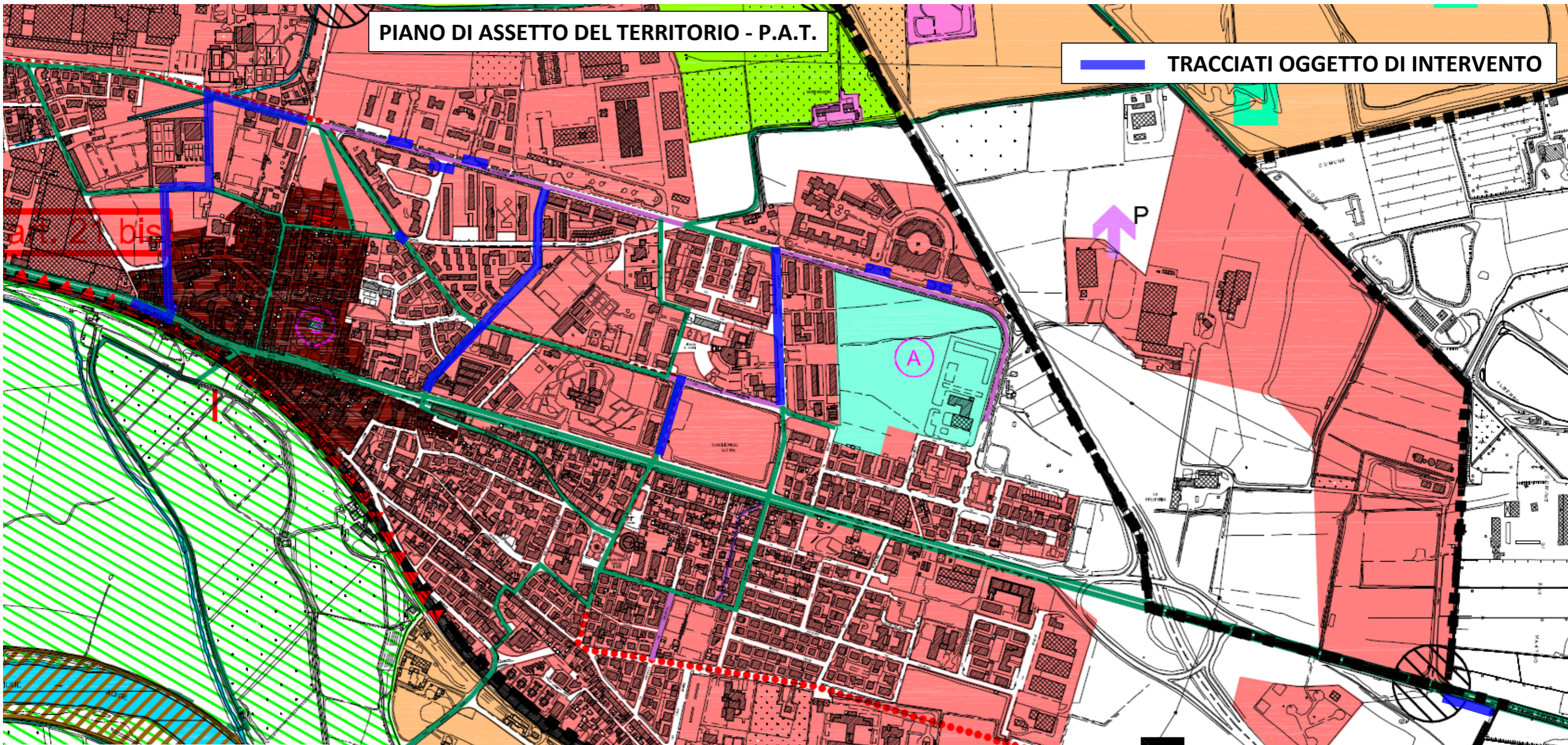

**LEGENDA**

CONFINE COMUNALE

**INDIVIDUAZIONE DEGLI AMBITI TERRITORIALI OMOGENEI - A.T.O.**  
art. 46  
ATO Nr - Vedi Allegato A

URBANIZZAZIONE CONSOLIDATA - art. 50

**AZIONI STRATEGICHE (città in trasformazione)**

AREE RESIDUALI PERIURBANE - art. 51

LIMITI FISICI ALLA NUOVA EDIFICAZIONE - art. 5.2

AREE IDONEE PER INTERVENTI DIRETTI AL MIGLIORAMENTO DELLA QUALITÀ URBANA E TERRITORIALE - art. 5.3

AREE STRATEGICHE PER LA RIQUALIFICAZIONE, RICONVERSIONE E RISTRUTTURAZIONE DELLE AREE PRODUTTIVE DI VR SUD - art. 5.4

CONTESTI TERRITORIALI DESTINATI ALLA REALIZZAZIONE DI PROGRAMMI COMPLESSI - art. 55

CONTESTI TERRITORIALI DESTINATI ALLA REALIZZAZIONE DI PROGRAMMI COMPLESSI - art. 56

AMBITO DEL QUADRANTE EUROPA - art. 56

AMBITO DELL'INNOVAZIONE - art. 56

AMBITI CUI ATTRIBUIRE SPECIFICHE DESTINAZIONI D'USO - art. 5.7

SERVIZI DI INTERESSE COMUNE DI MAGGIORE RILEVANZA - art. 5.8

A - cont. d'acqua  
I - infrastruttura  
M - murordivello

PS  
C/P  
n

**VALORI E TUTELE**

CENTRO STORICO (vedi TAV. 4/A) - art. 13

CENTRI STORICI MINORI (vedi TAV. 4/B) - art. 13

CINTURA DEI FORTI - art. 35

CORTI RURALI - art. 36

VILLE VENETE - art. 14

CORSI D'ACQUA - art. 32

ARENE E DOLINE - art. 31

CANALI STORICI - art. 36

**AMBITI DEI PARCHI O PER LA FORMAZIONE DEI PARCHI E DELLE RISERVE NATURALI DI INTERESSE COMUNALE ART.59**

MBITO DEL FIUME ADIGE - art. 59.B,C) 1 Nord 2 Sud

MBITO DELLA SPIANA' - art. 59.D)

MBITO DEL PARCO EQUESTRE - art. 59.F)

MBITO DEL PARCO DELLE MURA MAGISTRALI - art. 59.A)

MBITO DELLE COLLINE VERONESI - art. 59.E)

ONA S.I.C. DI TUTELA NATURALISTICA - art. 12

ONE DI TUTELA NATURALISTICA AMBIENTALE E DEL PAESAGGIO GRARIO DI PREGIO - art. 59.E).c2

ONE DI TUTELA DEI MONUMENTI NATURALI E DELLE EMERGENZE MORFOLOGICHE DEL PAESAGGIO - art. 59.E).c3

ZONE A PREVALENTE DESTINAZIONE AGRICOLA - art. 60

ZONA AGRICOLA DI AMMORTIZZAZIONE E TRANSIZIONE - art. 6.1

AMBITI RURALI DA RIQUALIFICARE - art. 6.2

ELEMENTI DI DEGRADO DELLA ZONA AGRICOLA DA RIQUALIFICARE

DETRATTORI PAESAGGISTICI - art. 45

**INFRASTRUTTURALE PER LA MOBILITÀ**

FERROVIA - art. 64

AUTOSTRADA E COMPLANARE - art. 6.5

VIABILITÀ DI PROGETTO DI SCALA URBANA E TERRITORIALE - art. 6.6

TRACCIATO SMFR

TRAMVIA - art. 67

LINEA FORTE DI TRASPORTO PUBBLICO - art. 6.8

PISTE CICLABILI - art. 69

SVINCOLI DA POTENZIARE O DI PROGETTO - art. 7.0

PARCHEGGI SCAMBIATORI - art. 7.1

AMBITO AEROPORTUALE - art. 7.2

NUOVO CASELLO AUTOSTRADALE

comune  
provinciale  
di progetto  
di progetto "PISTA CICLABILE DELL'ADIGE"

COMUNE DI VERONA

P.A.T.

Elaborato 4 4 P Scala 1:15.000

Carta delle Trasformabilità

# PIANO DEGLI INTERVENTI - P.I.

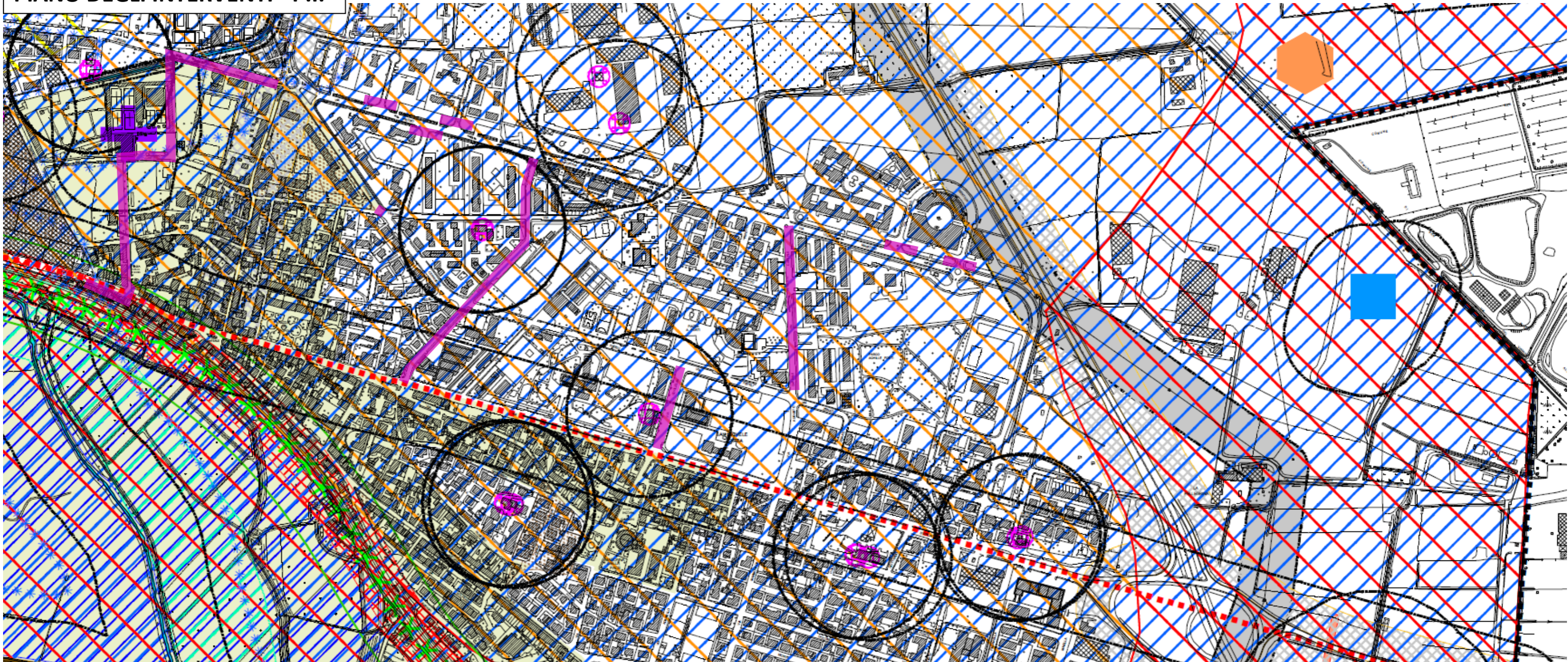

## LEGENDA

- CONFINE COMUNALE
- AMBITO AREA MONTANA - DCC nr. 39 del 5/5/1999 e PCR nr 72 del 15/6/2006
- VINCOLI**
- Art. 27 - Beni paesistici tutelati ai sensi del D.Lgs. 42/2004
- Art. 27 - Beni paesistici tutelati ai sensi del D.Lgs. 42/2004 - corsi d'acqua - art. 142 Lett. c)
- Art. 27 - Beni paesistici tutelati ai sensi del D.Lgs. 42/2004 - zone boscate - art. 142 Lett. g)
- Art. 27 e 28 - Vincolo archeologico D.Lgs. 42/2004
- Art. 29 - Vincolo monumentale D.Lgs. 42/2004
- Art. 30 - Vincolo idrogeologico - forestale
- Art. 35 - Siti di Interesse Comunitario
- Art. 32 - Ambiti d'interesse paesaggistico ambientale del PAQE
- Art. 33 - Ambiti di ricomposizione paesaggistica del PAQE
- Art. 39 - Invarianti di natura idrogeologica ed idraulica: fascia di ricarica degli acquiferi
- Art. 37 - Strade Romane
- Art. 36 - Area sottoposta a tutela dall'UNESCO - perimetro sito

- Art. 36 - Area sottoposta a tutela dall'UNESCO - zona cuscinetto
- Art. 39 - Invarianti di natura idrogeologica ed idraulica: fiumi e laghetti
- Art. 40 - Paleoalvei
- Art. 46 - Impianti a Rischio Incidente Rilevante
- Art. 47 - Impianti di trattamento o smaltimento di rifiuti
- Art. 47 - Siti da Bonificare
- Art. 48 - Cave
- Art. 49 - Impianti di depurazione
- Art. 50 - Metanodotti
- Art. 39 - Invarianti di natura idrogeologica ed idraulica: risorgive
- Art. 51 - Risorse idropotabili
- Art. 52 - Infrastrutture della mobilità (comma 2) Lett. C e commi 3) 4) 5)
- Art. 52 - Infrastrutture della mobilità: ferrovie
- Art. 52 - Infrastrutture della mobilità: corridoio di salvaguardia - vincolo urbanistico artt. 165 e 166 D.Lgs. 163/2006
- Art. 52 - Infrastrutture della mobilità: aeroporti
- Art. 53 - Insediamenti militari ed istituti di pena
- Art. 54 - Elettrodotti

- Art. 55 - Impianti generanti campi elettrici, magnetici ed elettromagnetici
- Art. 56 - Cimiteri
- Art. 34 - Aree a rischio idraulico del bacino dell'Adige e del bacino interregionale del fiume Fissero - Tartaro - Canalbianco
- MOLTO ELEVATA
- ELEVATA
- MEDIA
- MODERATA
- Art. 43 - Tutela della vulnerabilità intrinseca degli acquiferi**
- Unità E: Vulnerabilità intrinseca elevata
- Unità A: Vulnerabilità intrinseca alta
- Unità M: Vulnerabilità intrinseca media
- Unità B: Vulnerabilità intrinseca bassa
- Unità C: Vulnerabilità intrinseca da alta ad elevata
- Unità V: Vulnerabilità intrinseca variabile da bassa ad alta

**TRACCIATI OGGETTO DI INTERVENTO**

<b>Comune di Verona</b>	Provincia di Verona	<b>P.I./var. 23</b>
Tavola	<b>1 0 4</b>	Scala <b>1:10.000</b>

**Carta dei Vincoli e della Pianificazione Territoriale**

**PIANO DEGLI INTERVENTI - P.I.**

**STRALCIO DETTAGLIO 2**

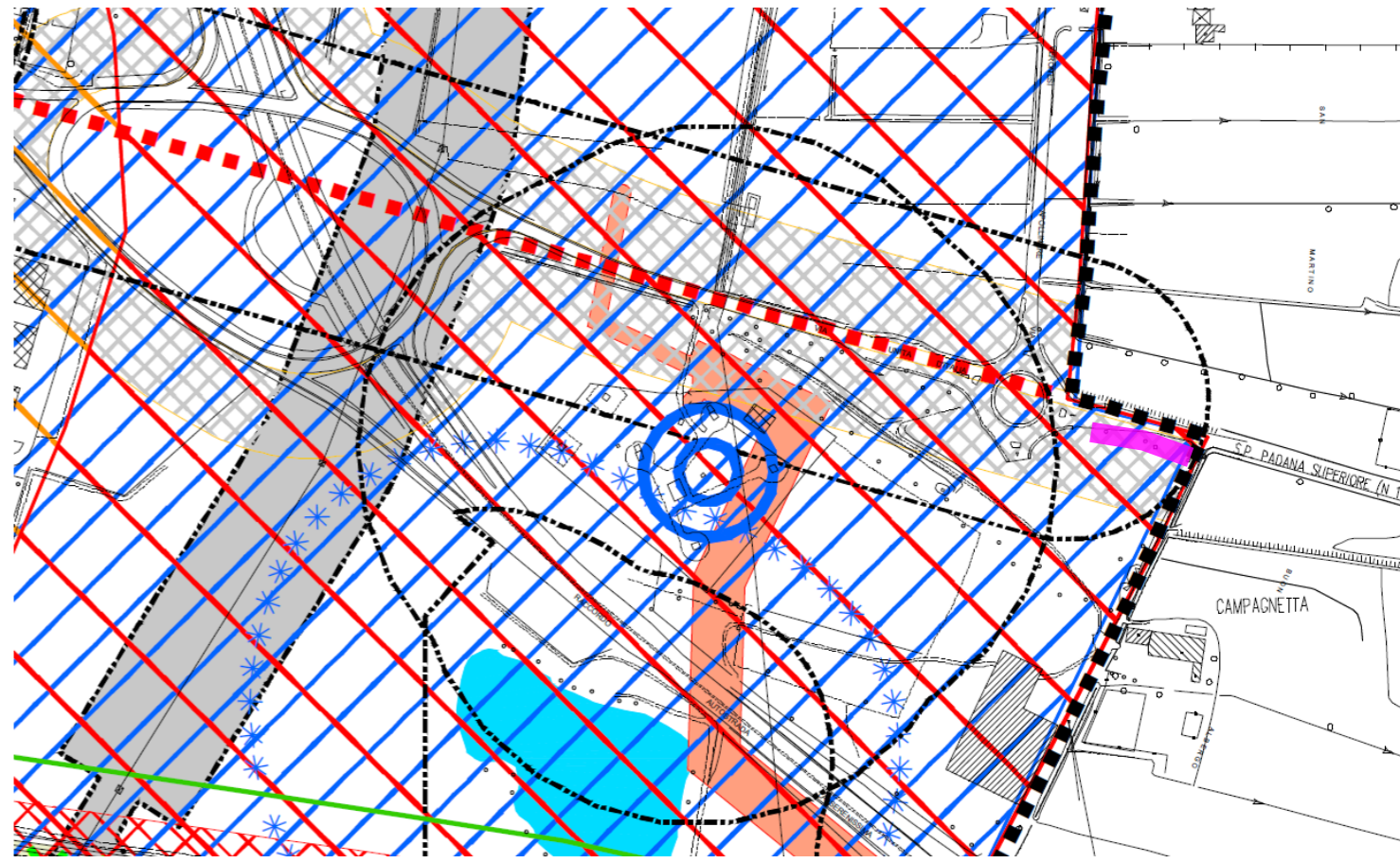
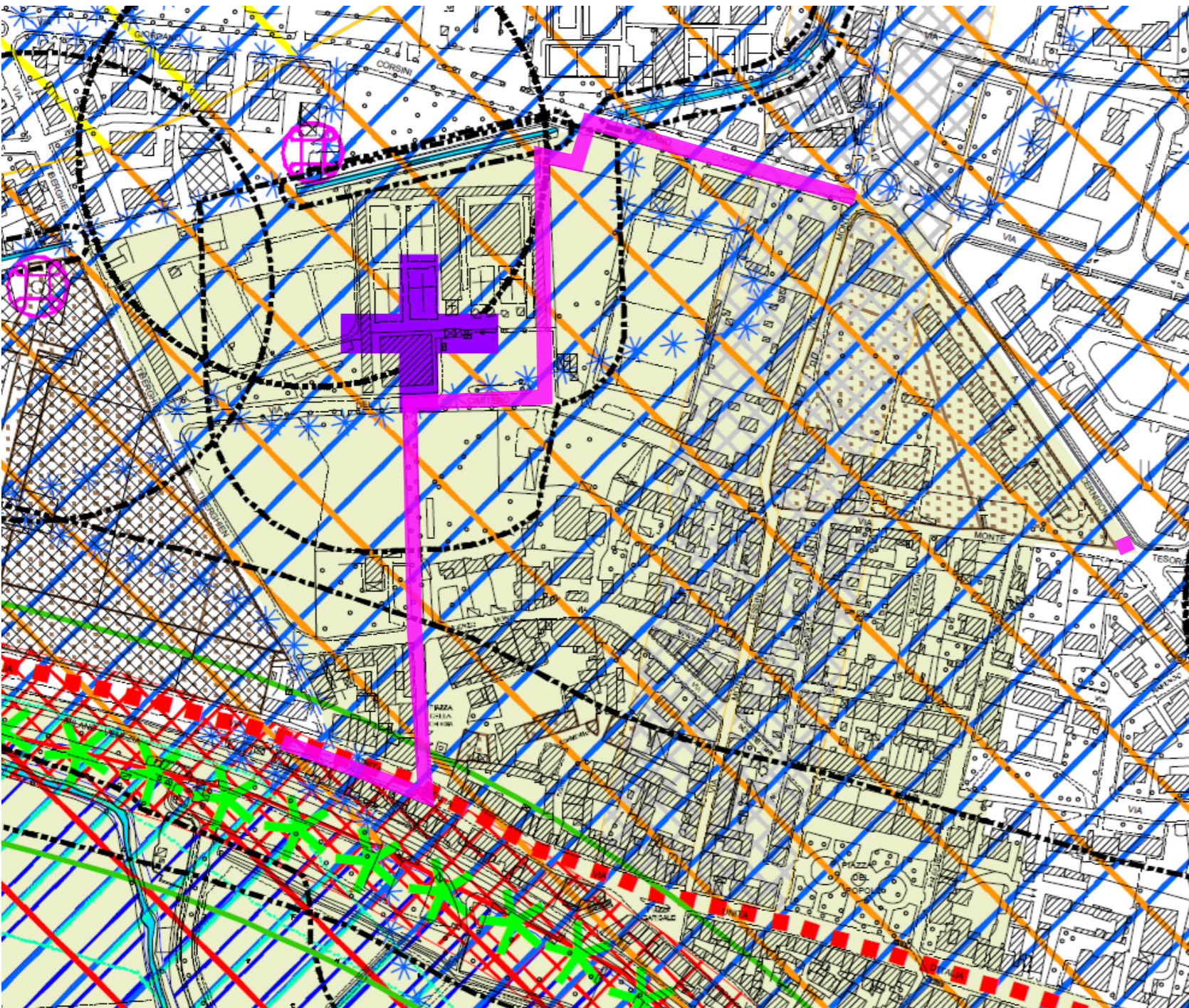

**STRALCIO DETTAGLIO 1**

 **TRACCIATI OGGETTO DI INTERVENTO**

 <b>Comune di Verona</b>	Provincia di Verona	<b>P.I./var. 23</b>
Tavola	<b>1 0 4</b>	Scala 1:10.000

**Carta dei Vincoli e della Pianificazione Territoriale**

# PIANO DEGLI INTERVENTI - P.I.

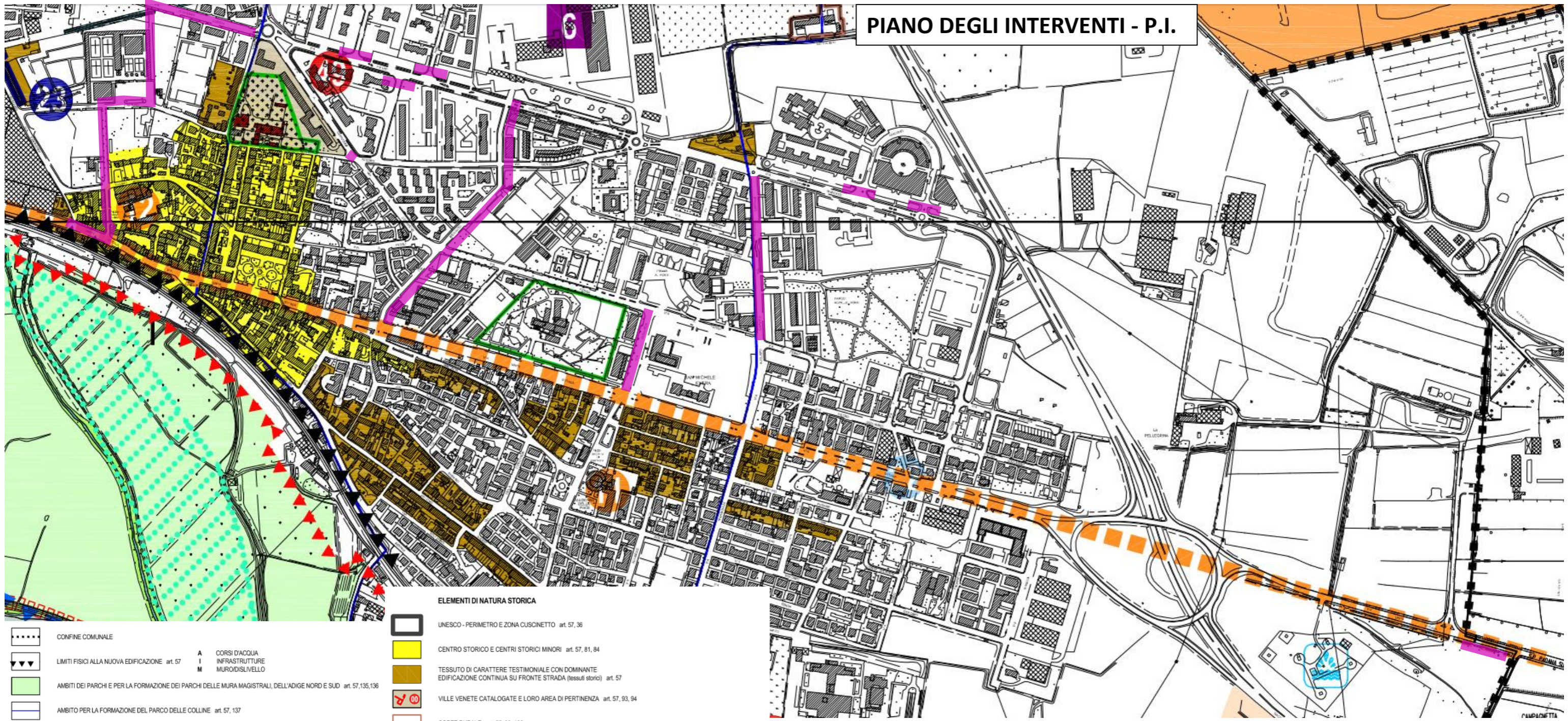

- CONFINE COMUNALE
- LIMITI FISICI ALLA NUOVA EDIFICAZIONE art. 57
- AMBITI DEI PARCHI E PER LA FORMAZIONE DEI PARCHI DELLE MURA MAGISTRALI, DELL'ADIGE NORD E SUD art. 57, 135, 136
- AMBITO PER LA FORMAZIONE DEL PARCO DELLE COLLINE art. 57, 137
- ELEMENTI DI NATURA GEOMORFOLOGICA**
- ARENE E DOLINE art. 57, 38
- FORRE art. 57, 38
- GROTTI - CAVE STORICHE art. 57, 38
- ZONE DI TUTELA DEI MONUMENTI NATURALI E DELLE EMERGENZE MORFOLOGICHE DEL PAESAGGIO MONUMENTI GEOLOGICI art. 57, 38
- PALEOLVCI art. 57, 40
- ELEMENTI DI NATURA PAESAGGISTICO-AMBIENTALE**
- FIUMI - LAGHETTI - CORSI D'ACQUA art. 57, 39
- GOLENE art. 57, 39
- FASCE VEGETATE LUNGO LE RIPE ED I TERRAZZI ALLUVIONALI art. 57, 39
- VINCOLO PAESAGGISTICO D.Lgs. 42/2004 - zone boscate art. 57, 27  
AREE BOSCADE O DESTINATE A RIMBOSCHIMENTO art. 57, 45
- AREE PER IL RISPETTO DELL'AMBIENTE NATURALE, DELLA FLORA E DELLA FAUNA - S.I.C art. 57, 35
- CRINALI art. 57, 27
- CIME art. 57, 27
- RISORGIVE, SORGENTI, SGUAZZI, FONTANILI art. 57, 39

- UNESCO - PERIMETRO E ZONA CUSCINETTO art. 57, 36
- CENTRO STORICO E CENTRI STORICI MINORI art. 57, 81, 84
- TESSUTO DI CARATTERE TESTIMONIALE CON DOMINANTE EDIFICAZIONE CONTINUA SU FRONTE STRADA (tessuti storici) art. 57
- VILLE VENETE CATALOGATE E LORO AREA DI PERTINENZA art. 57, 93, 94
- CORTE RURALE art. 57, 99, 100
- AREE ARCHEOLOGICHE A RISCHIO (b-c) art. 57, 28
- SITI PREISTORICI (PERIODO PALEOLITICO, NEOLITICO ED ETÀ DEL BRONZO) art. 57
- STRADE ROMANE art. 57, 37
- MURA MAGISTRALI art. 57, 135
- RETI IDRAULICHE STORICHE E CANALI STORICI art. 57, 39
- FORTI AUSTRIACI E LORO AREA DI PERTINENZA art. 57, 91, 92
- FORTI AUSTRIACI NON PIÙ RILEVABILI art. 57, 91, 92
- ITINERARIO DELLA CINTURA DEI FORTI art. 57, 91, 92
- ARCHEOLOGIE INDUSTRIALI art. 57, 97, 98
- EDIFICI PTRC art. 57, 95, 97
- EMERGENZE STORICO-ARCHITETTONICHE - ALTRI SEGNI IDENTIFICATIVI DEL PAESAGGIO art. 57
- AMBITO DEL LAZZARETTO E DEL CASTELLO DI MONTORIO art. 57
- PAESAGGIO STORICO art. 57
- CONTESTO FIGURATIVO DELLE VILLE/CORTI EDIFICI STORICI NEL PAESAGGIO APERTO art. 57
- GIARDINI STORICI art. 57

- ELEMENTI DI DEGRADO**
- PUNTO DI RIFERIMENTO VISIVO DI DEGRADO art. 57
- DETRATTORE PAESAGGISTICO art. 57, 150
- ELEMENTO DI DEGRADO DELLA ZONA AGRICOLA DA RIQUALIFICARE art. 57, 150
- CAVA art. 57, 48
- CAVA IN AMPLIAMENTO (P.R.A.C.) art. 57, 48
- CAVA RICOMPOSTA art. 57, 48
- AUTODEMOLIZIONI E ROTTAMI art. 57
- DISCARICA art. 57
- TANGENZIALE NORD - TRACCIATO DEFINITIVO**
- VIABILITÀ DI PROGETTO art. 57, 176

**TRACCIATI OGGETTO DI INTERVENTO**

**Comune di Verona**
Provincia di Verona
P.I./var. 23

Tavola
2
1
4
Scala
1:15.000

Il Paesaggio

Tutela del Paesaggio

**PIANO DEGLI INTERVENTI - P.I.**

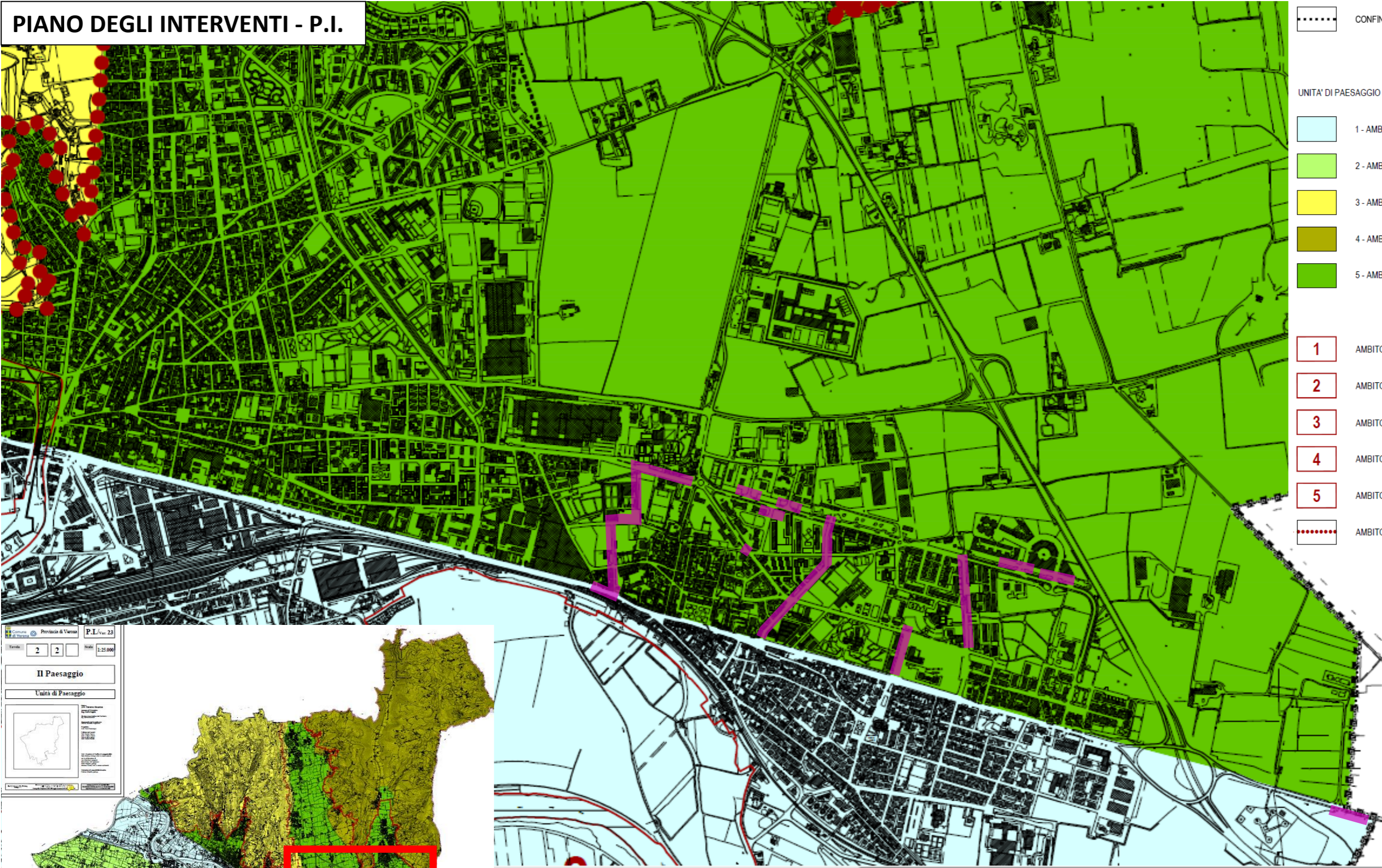

- CONFINE COMUNALE
- UNITA' DI PAESAGGIO art.57
  - 1 - AMBITO PLANIZIALE DEL FIUME ADIGE
  - 2 - AMBITO PLANIZIALE DELL'ACQUIFERO INDIFFERENZIATO
  - 3 - AMBITO DEL SISTEMA COLLINARE URBANO
  - 4 - AMBITO DEL SISTEMA COLLINARE LESSINEO
  - 5 - AMBITO DELLA PIANURA VALLIVA (tra versanti collinari)
- 1 AMBITO PER LA FORMAZIONE DEL PARCO ADIGE NORD Art.57 e Art.136
- 2 AMBITO PER LA FORMAZIONE DEL PARCO ADIGE SUD Art.57 e Art.136
- 3 AMBITO DELLA SPIANÀ Art.57
- 4 AMBITO PER LA FORMAZIONE DEL PARCO TEMATICO EQUESTRE Art.57 e Art.139
- 5 AMBITO DEL PARCO DELLE MURA MAGISTRALI Art.57 e Art.135
- AMBITO PER LA FORMAZIONE DEL PARCO DELLE COLLINE VERONESI Art.57 e Art.137

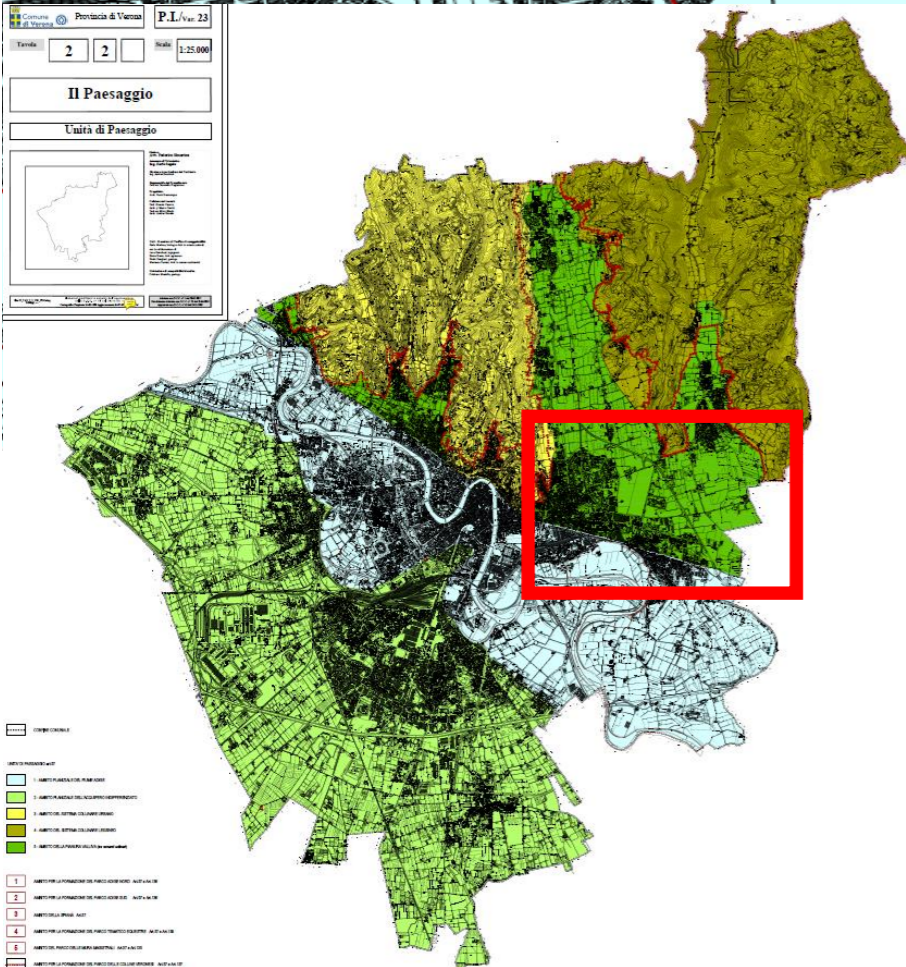

Comune di Verona Provincia di Verona P.I./var. 23

Tavola 2 2 Scala 1:25.000

**Il Paesaggio**

Unità di Paesaggio

**TRACCIATI OGGETTO DI INTERVENTO**

**PIANO DEGLI INTERVENTI - P.I.**

**TRACCIATI OGGETTO DI INTERVENTO**

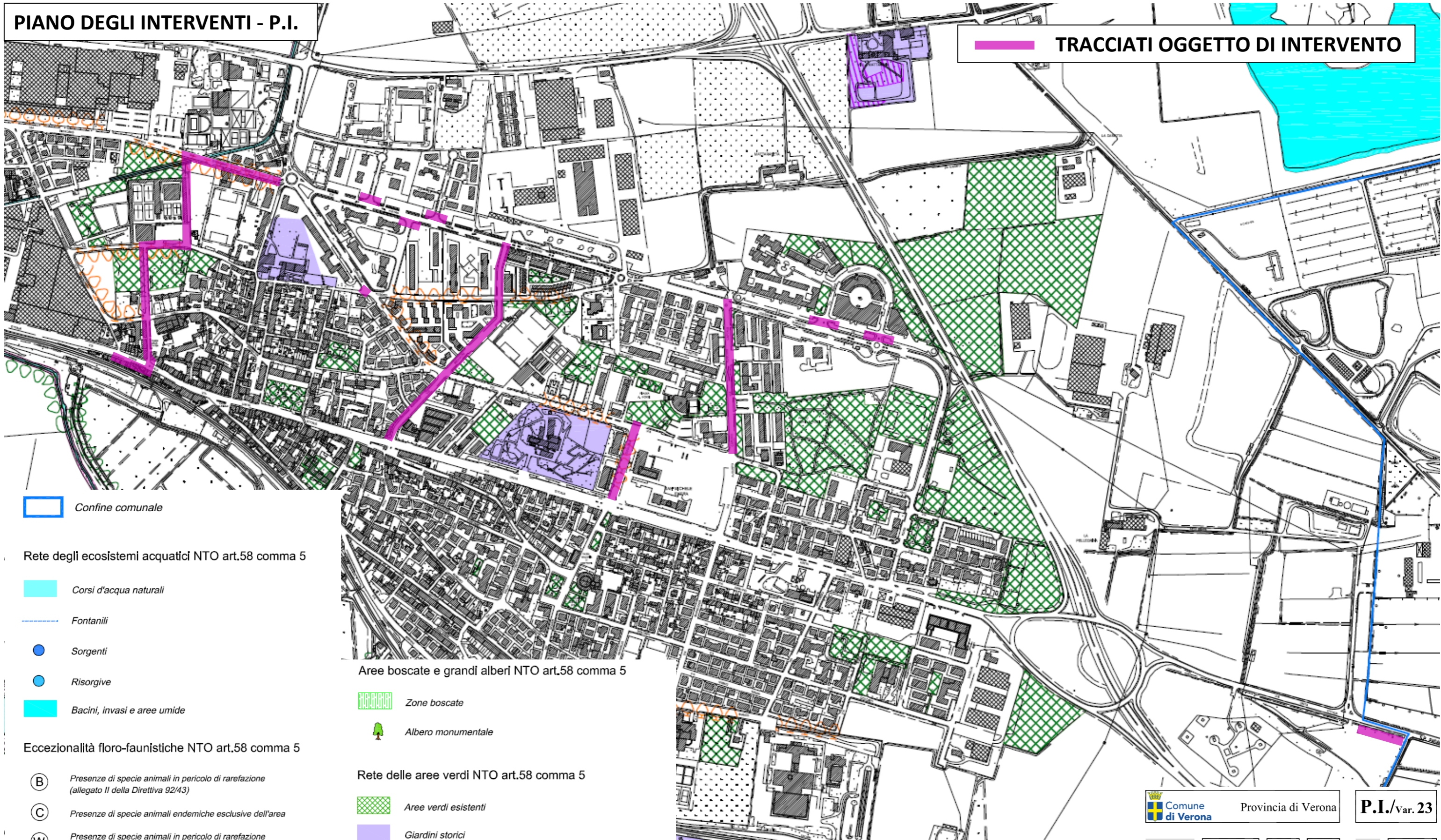

Confine comunale

**Rete degli ecosistemi acquatici NTO art.58 comma 5**

- Corsi d'acqua naturali
- Fontanili
- Sorgenti
- Risorgive
- Bacini, invasi e aree umide

**Eccezionalità floro-faunistiche NTO art.58 comma 5**

- Presenze di specie animali in pericolo di rarefazione (allegato II della Direttiva 92/43)
- Presenze di specie animali endemiche esclusive dell'area
- Presenze di specie animali in pericolo di rarefazione (allegato II della Direttiva 92/43)
- Grotte con specie animali troglobie

- Fasce vegetate lungo le rive e i terrazzi alluvionali
- Prati aridi con potenziale presenza di habitat 6210
- Prati aridi con presenza di habitat 6210 (interni al Sito Natura 20)

**Aree boscate e grandi alberi NTO art.58 comma 5**

- Zone boscate
- Albero monumentale

**Rete delle aree verdi NTO art.58 comma 5**

- Aree verdi esistenti
- Giardini storici

**Reticolo di siepi e alberate NTO art.58 comma 5**

- Siepi
- Filari in ambito urbano
- Filari alberati in territorio aperto

**Comune di Verona** Provincia di Verona **P.I./var. 23**

Tavola **3 1 4** Scala **1:15.000**

**Rete ecologica**

Ambiti ed elementi di interesse naturalistico-ambientale

**PIANO DEGLI INTERVENTI - P.I.**

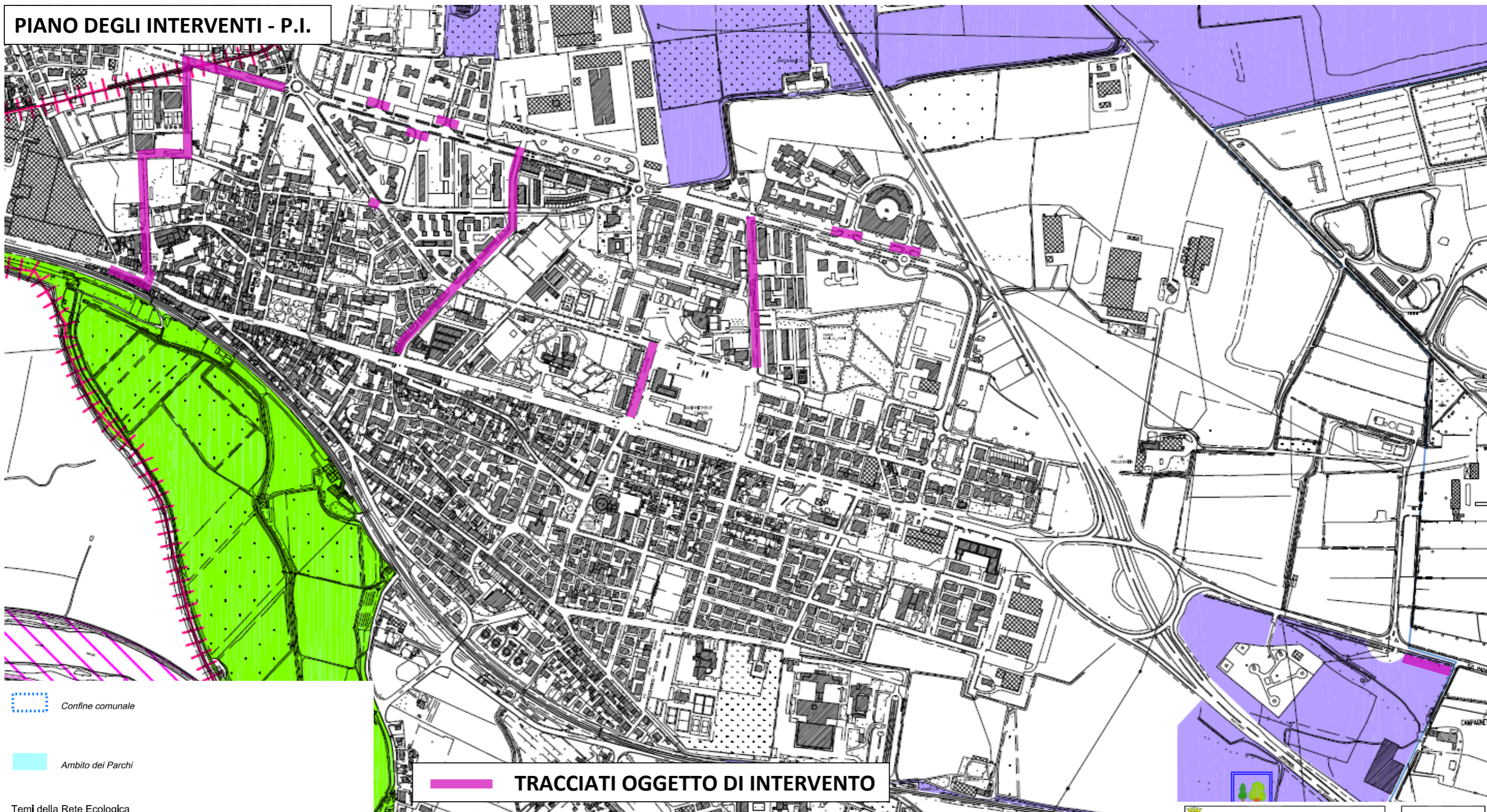

**TRACCIATI OGGETTO DI INTERVENTO**

Confine comunale

Ambito dei Parchi

**Temi della Rete Ecologica**

- Area nucleo - IT3210012 Val Galina e Progno Borago
- Area nucleo - IT3210042 Adige tra Verona Est e Badia Polesine
- Area nucleo - IT3210043 Fiume Adige tra Belluno Veronese e Verona Ovest
- Area nucleo
- Area di connessione naturalistica - ambito delle colline e fondovalle
- Area di connessione naturalistica - ambito del fiume Adige

- Area di connessione naturalistica - ambito di ammortizzazione della frangia urbana
- Area di rinaturalizzazione e restauro ambientale - ambito delle risorgive
- Corridoio ecologico principale
- Corridoio ecologico secondario
- Ambito di mitigazione ambientale
- Aree puntiformi - stepping stones

**Comune di Verona** Provincia di Verona **P.I./Var. 23**

Tavola **3 2 4** Scala **1:15.000**

**Rete ecologica**

Zonizzazione degli ambiti della Rete Ecologica



# PIANO DEGLI INTERVENTI - P.I.

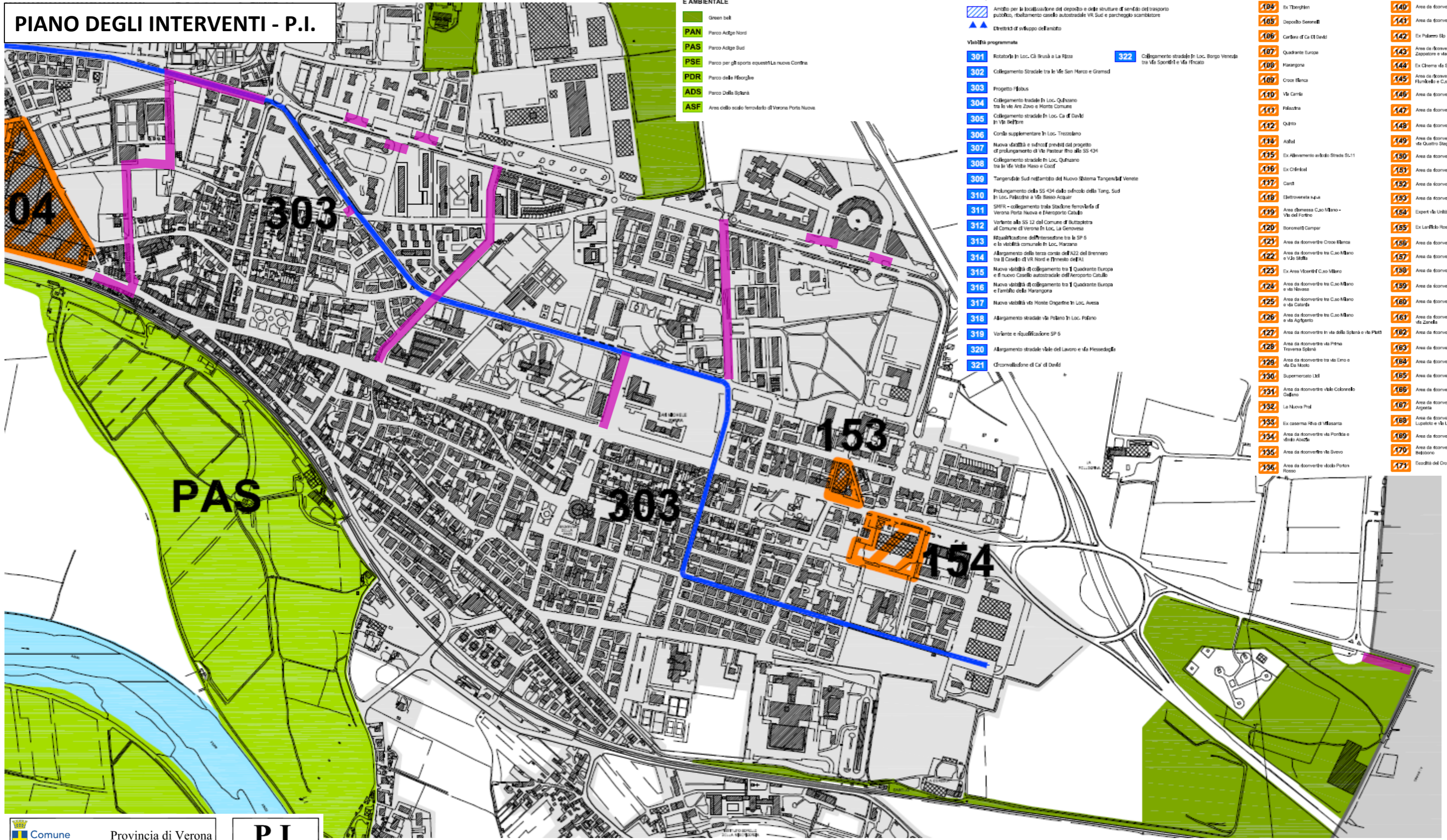

- CONFINE COMUNALE
- Centro abitato
- Città antica
- PARCHI, CINTURA VERDE E RIQUALIFICAZIONE PAESAGGISTICA E AMBIENTALE**
- Green belt
- PAN** Parco Adige Nord
- PAS** Parco Adige Sud
- PSE** Parco per gli sports equesti La nuova Contra
- PDR** Parco delle Fioriglie
- ADS** Parco Della Spona
- ASF** Area dello scalo ferroviario di Verona Porta Nuova

## AMBITO DI RISTRUTTURAZIONE DI VERONA SUD

**201** Ambito di ristrutturazione di Verona Sud

### MOBILITA'

Ambito per infrastrutture a servizio della mobilità  
 Ambito per la localizzazione del capofila e delle strutture di servizio del trasporto pubblico, nell'ambito casella autostradale VR Sud e parcheggio scambitore  
 Direzione di sviluppo dell'ambito

### Visibilità programmate

- 301** Rotatorio in Loc. Cà Brusa e La Ripa
- 302** Collegamento stradale tra le Vie San Marco e Gramsci
- 303** Progetto Fibus
- 304** Collegamento stradale in Loc. Quinzano tra la Via Aze Zovo e Monte Comune
- 305** Collegamento stradale in Loc. Ca' di David in Via Bellone
- 306** Corda supplementare in Loc. Trezzano
- 307** Nuova visibilità e svincoli previsti dal progetto di prolungamento di Via Pasteur fino alla SS 434
- 308** Collegamento stradale in Loc. Quinzano tra la Via Villa Moro e Costi
- 309** Tangenziale Sud nell'ambito del Nuovo Sistema Tangenziale Veneto
- 310** Prolungamento della SS 434 dalla svincolo della Tang. Sud in Loc. Palatino a Via Sasso Acquar
- 311** SMR - collegamento tra Stazione ferroviaria di Verona Porta Nuova e l'Aeroporto Catullo
- 312** Variante alla SS 12 del Comune di Buttadeto al Comune di Verona in Loc. La Genovaia
- 313** Riqualificazione dell'intersezione tra la SP 6 e la visibilità comunale in Loc. Marano
- 314** Allargamento della terza corsia dell'A22 del Brennero tra il Casello di Via Nord e il Bivio del FAT
- 315** Nuova visibilità di collegamento tra il Quadrante Europa e il nuovo Casello autostradale dell'Aeroporto Catullo
- 316** Nuova visibilità di collegamento tra il Quadrante Europa e l'Anello della Marangona
- 317** Nuova visibilità via Monte Orzette in Loc. Avesa
- 318** Allargamento stradale via Polano in Loc. Polano
- 319** Variante e riqualificazione SP 6
- 320** Allargamento stradale viale del Lavoro e via Poesedoglio
- 321** Circonvaluzione di Ca' di David
- 322** Collegamento stradale in Loc. Borgo Venezia tra Via Sportivi e Via Fricato

## AMBITI DESTINATI ALLA REALIZZAZIONE DI PROGRAMMI COMPLESSI DEL PAT E DEL PAGE - AREE DISMESSE O DA RICONVERTIRE

- 101** Ex Seminario
- 102** Stadio Bergoglio
- 103** Riscaldoli
- 104** Ex Tiberglin
- 105** Deposito Sevesol
- 106** Caserma di Ca' di David
- 107** Quadrante Europa
- 108** Marangona
- 109** Croce Bianca
- 110** Via Carola
- 111** Palatino
- 112** Qilato
- 113** Anfil
- 115** Ex Allevamento aviicolo Strada 0111
- 116** Ex Ortofrat
- 117** Card
- 118** Elettroneteca 4-pa
- 119** Area Demessa Cao Milano - Via del Fortino
- 120** Bononelli Campar
- 121** Area da riconvertire Croce Bianca
- 122** Area da riconvertire tra Cao Milano e Via Sella
- 123** Ex Area Vignali di Cao Milano
- 124** Area da riconvertire tra Cao Milano e Via Novato
- 125** Area da riconvertire tra Cao Milano e Via Catania
- 126** Area da riconvertire tra Cao Milano e Via Aguzzo
- 127** Area da riconvertire in via della Spona e Via Pini
- 128** Area da riconvertire via Prima Traversa Spona
- 129** Area da riconvertire tra via Elmo e Via Da Mosto
- 130** Supermercato Lidl
- 131** Area da riconvertire viale Colonello Gallo
- 132** La Nuova Pal
- 133** Ex caserma Riva di Vissaria
- 134** Area da riconvertire via Portici e Viale Abate
- 135** Area da riconvertire via Suvro
- 136** Area da riconvertire vicolo Portici Rosso
- 137** Area da riconvertire vicolo Diato Caserma Chiodo
- 138** Area da riconvertire via Polico
- 139** Area da riconvertire via Prato
- 140** Area da riconvertire vicolo Quattro Spade
- 141** Area da riconvertire vicolo Gato
- 142** Ex Palazzo Sio
- 143** Area da riconvertire tra via dello Zappatore e via del Forno
- 144** Ex Chiesa di Santa Teonara
- 145** Area da riconvertire tra via Humboldt e Cao Venezia
- 146** Area da riconvertire via Montebello
- 147** Area da riconvertire via De Bello
- 148** Area da riconvertire Cao Venezia
- 149** Area da riconvertire tra Cao Venezia e Via Quattro Stagioni
- 150** Area da riconvertire via Sella
- 151** Area da riconvertire via Zavello
- 152** Area da riconvertire via Unità d'Italia
- 153** Area da riconvertire via Squinero
- 154** Expt via Unità d'Italia
- 155** Ex Lavinio Rossi
- 156** Area da riconvertire via Spalato
- 157** Area da riconvertire via Portici
- 158** Area da riconvertire tra via Dora e via Riforma
- 159** Area da riconvertire via Muratino
- 160** Area da riconvertire via Pignatelli
- 161** Area da riconvertire tra Stazione Santa Lucia e Via Zanella
- 162** Area da riconvertire Stazione Santa Lucia
- 163** Area da riconvertire via Loggia
- 164** Area da riconvertire via San Giacomo
- 165** Area da riconvertire via Gallo
- 166** Area da riconvertire via Palestrina Vaccini Gallo
- 167** Area da riconvertire tra via Pomposa e via Argenta
- 168** Area da riconvertire tra via San Giovanni Lupatoto e via Legnago
- 169** Area da riconvertire via Conterno
- 170** Area da riconvertire tra via del Mulino e via Balziano
- 171** Ecclesia del Crocifisso

Comune di Verona Provincia di Verona **P.I.**

Tavola **6 0** Scala **1:20.000**

## Tavola Programmatica

**TRACCIATI OGGETTO DI INTERVENTO**

# PIANO DEGLI INTERVENTI - P.I. <sup>6</sup>

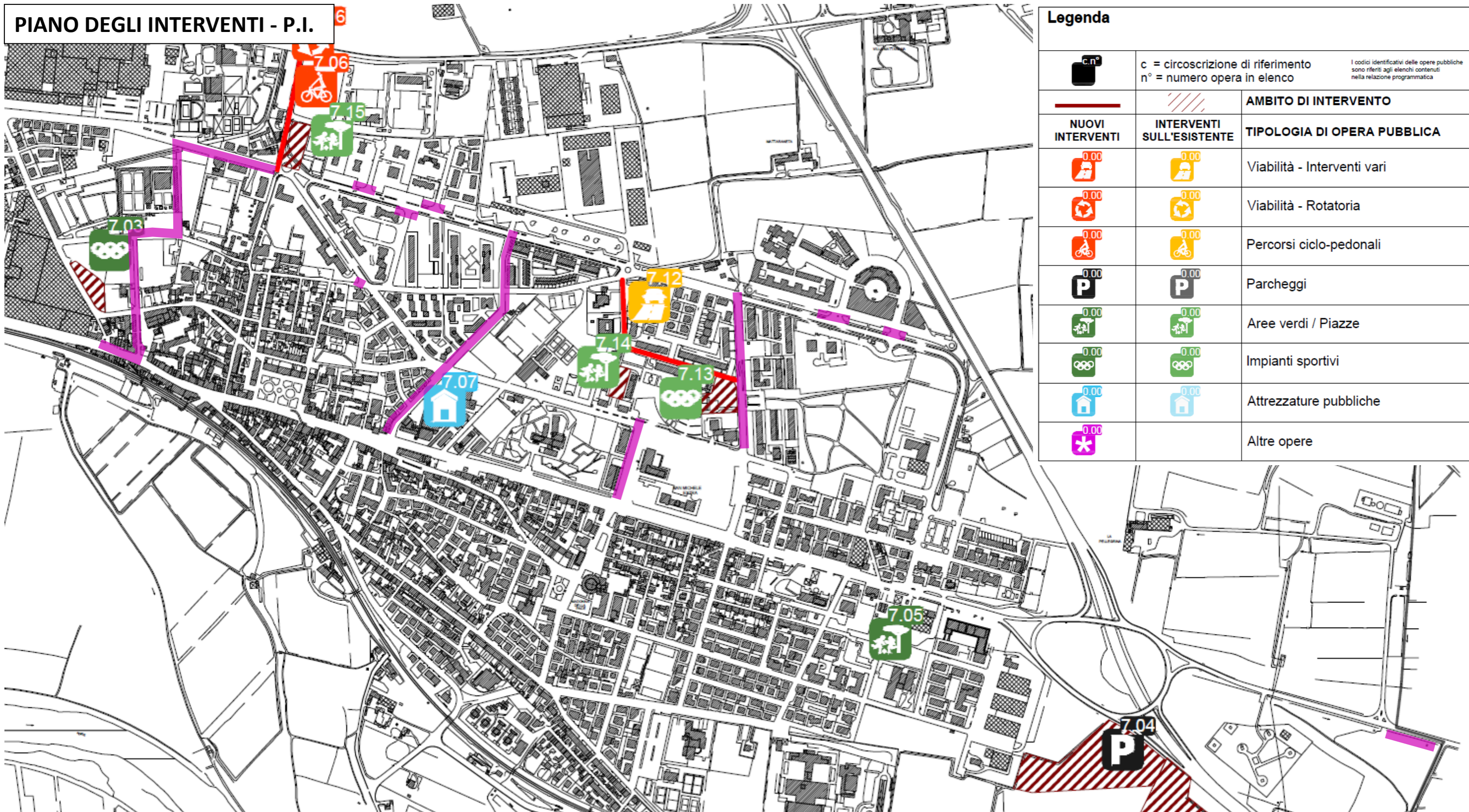

Legenda		
	c = circoscrizione di riferimento n° = numero opera in elenco	<small>I codici identificativi delle opere pubbliche sono riferiti agli elenchi contenuti nella relazione programmatica</small>
		<b>AMBITO DI INTERVENTO</b>
<b>NUOVI INTERVENTI</b>	<b>INTERVENTI SULL'ESISTENTE</b>	<b>TIPOLOGIA DI OPERA PUBBLICA</b>
		Viabilità - Interventi vari
		Viabilità - Rotatoria
		Percorsi ciclo-pedonali
		Parcheggi
		Aree verdi / Piazze
		Impianti sportivi
		Attrezzature pubbliche
		Altre opere

Provincia di Verona
 P.I. vigente

Tavola 6 1 
Scala 1:20.000

**Tavola Programmatica delle Opere Pubbliche**

Inquadramento Territoriale





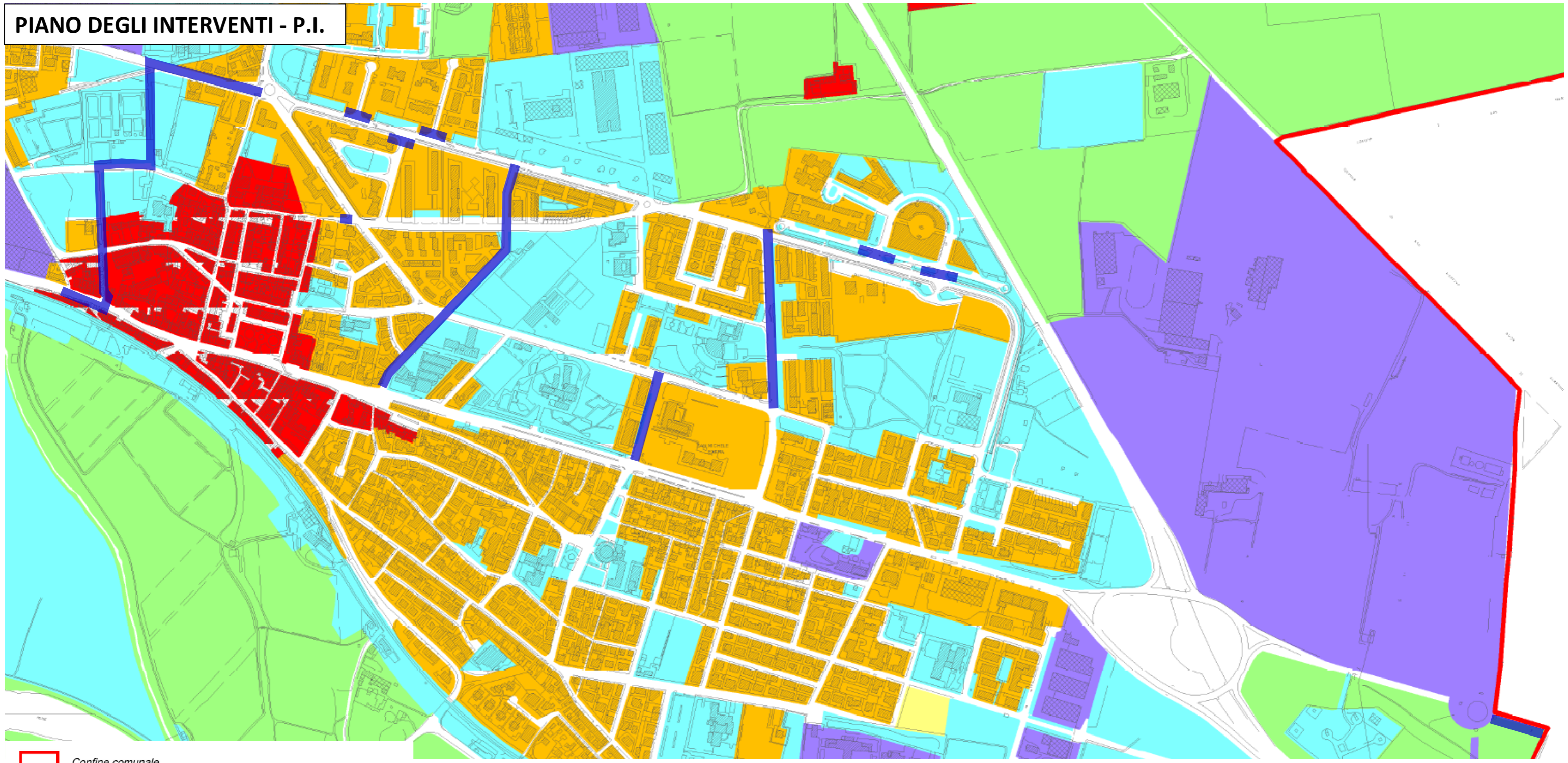

**TRACCIATI OGGETTO DI INTERVENTO**

# PIANO DEGLI INTERVENTI - P.I.



 Confine comunale

Zone Territoriali Omogenee ZTO ai sensi dell'art. 2 del D.M. 1444/68

-  A
-  B
-  C
-  D
-  E
-  F

 TRACCIATI OGGETTO DI INTERVENTO

 <b>Comune di Verona</b>	Provincia di Verona	<b>P.I./var. 29</b>			
Tavola	<input type="text"/>	<input type="text"/>	<input type="text" value="4"/>	Scala	<input type="text" value="1:15.000"/>

**ZONE TERRITORIALI OMOGENEE**