

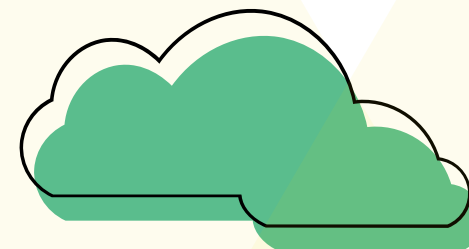

Comune
di Verona



Statistica del Comune di Verona



ULTIMI TRE ANNI A CONFRONTO

TURISMO SPORITVO

VeronaMarathon



CUSTOMER
SATISFACTION

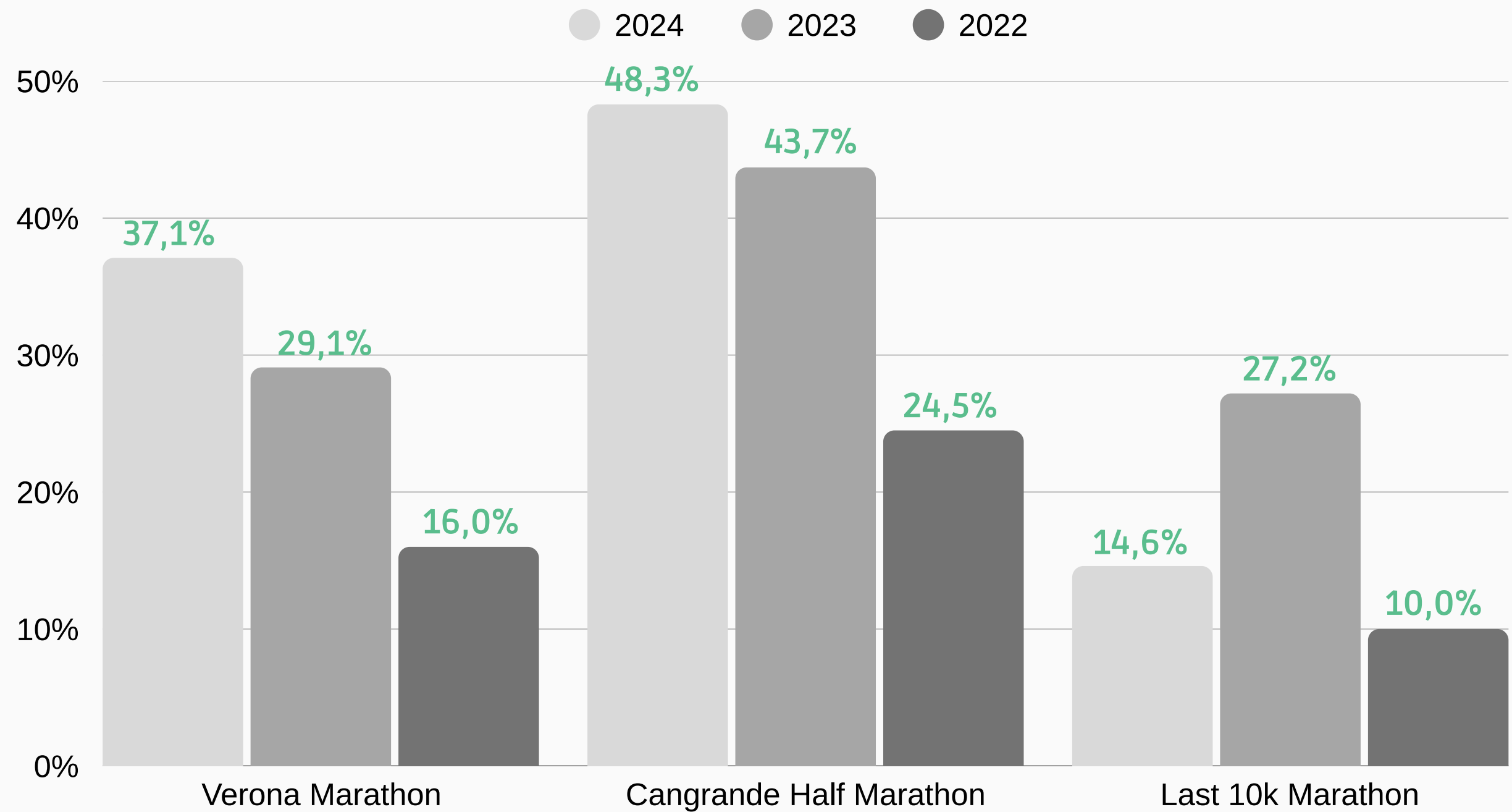

A VERONA PERCHÉ E CON CHI



● A Verona per l'evento 94,4%
 ● A Verona per altro 5,6%



● A Verona per l'evento 94,9%
 ● A Verona per altro 5,1%



● A Verona per l'evento 94,6%
 ● A Verona per altro 5,4%

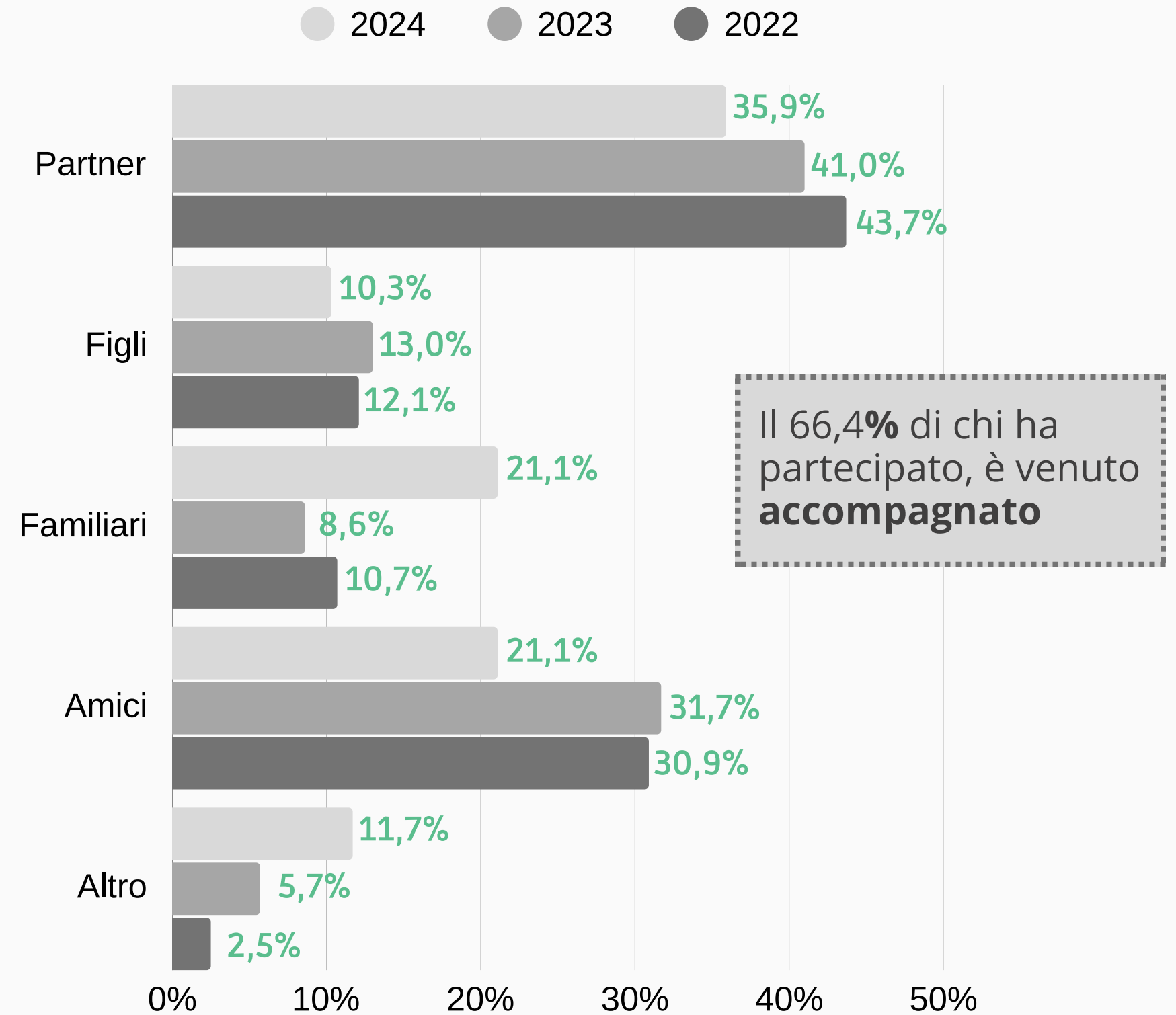

QUANTO CI SI FERMA A VERONA

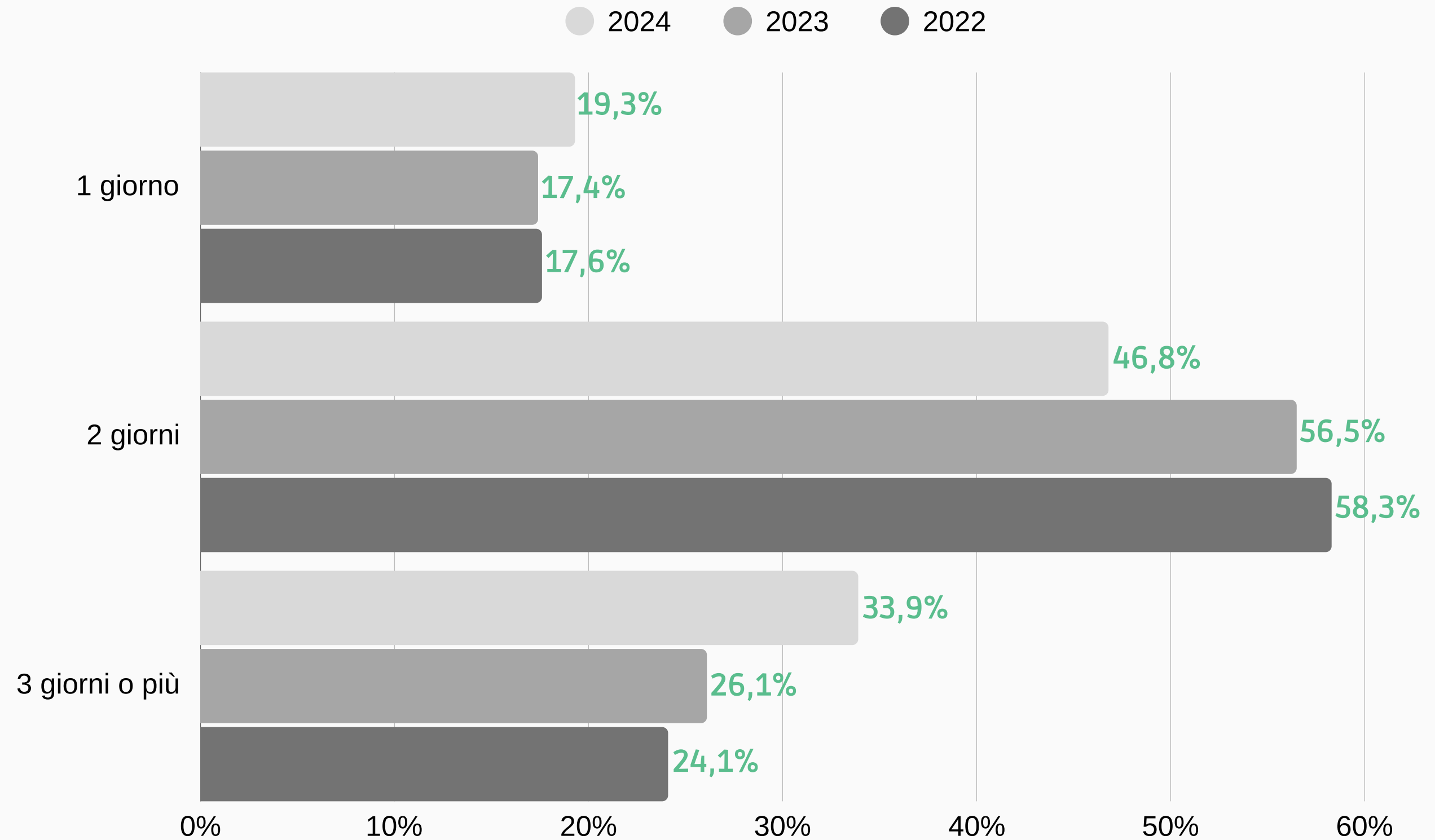

TIPO DI PERMANENZA A VERONA

Per quanto riguarda la tipologia di struttura extra-alberghiera, i B&B sono le strutture più utilizzate



● Pernotto a Verona 94,4%
 ● Pernotto fuori Verona 5,6%



● Pernotto a Verona 94,4%
 ● Pernotto fuori Verona 5,6%



● Pernotto a Verona 92,5%
 ● Pernotto fuori Verona 7,5%

Struttura alberghiera

Struttura Extra-alberghiera

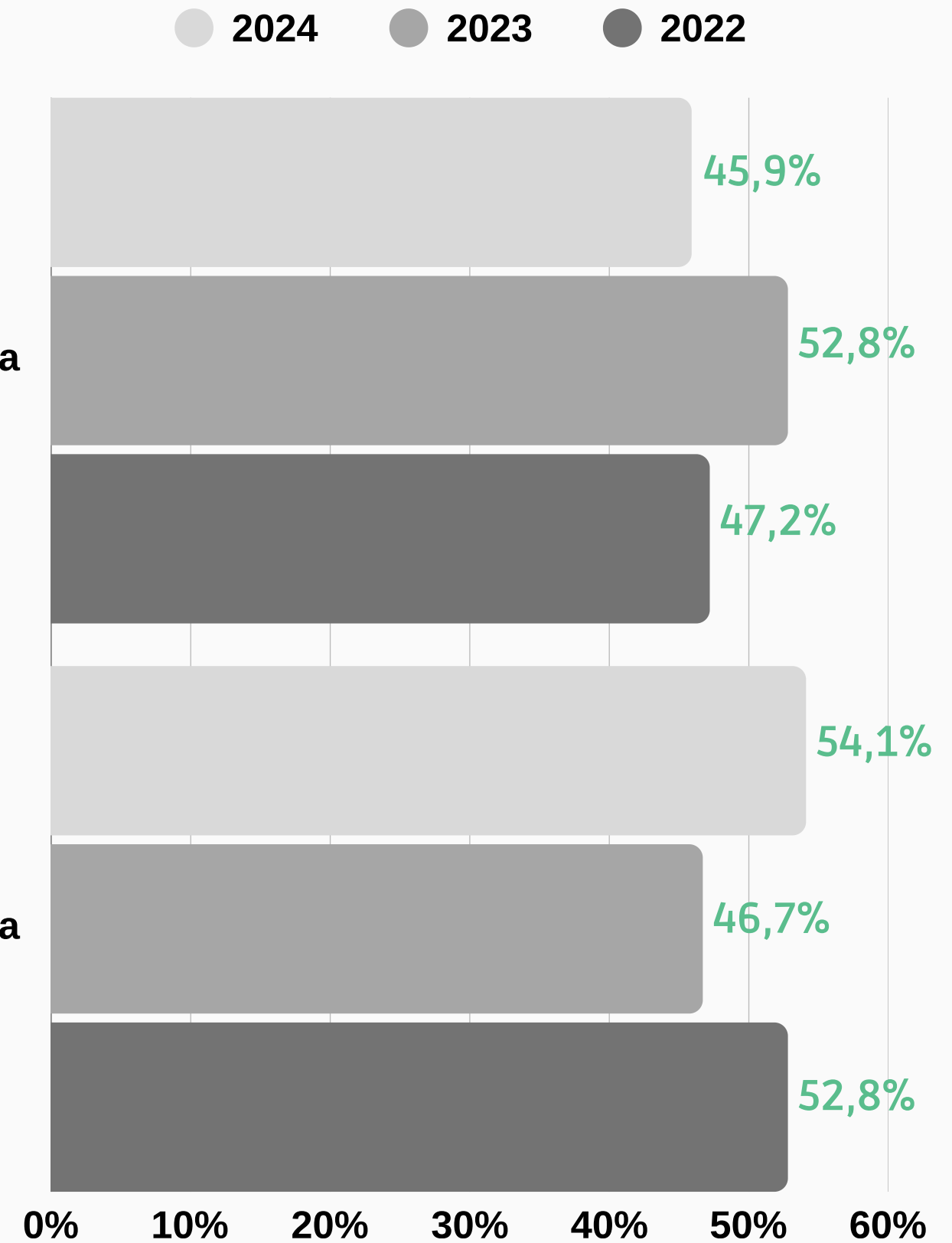

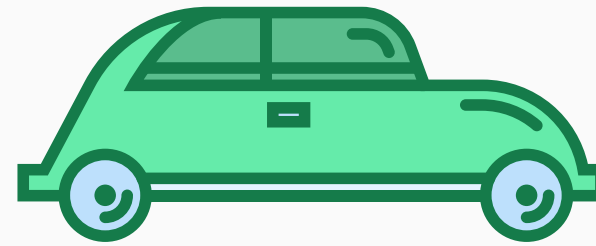

Verso Verona

● 2024 ● 2023 ● 2022

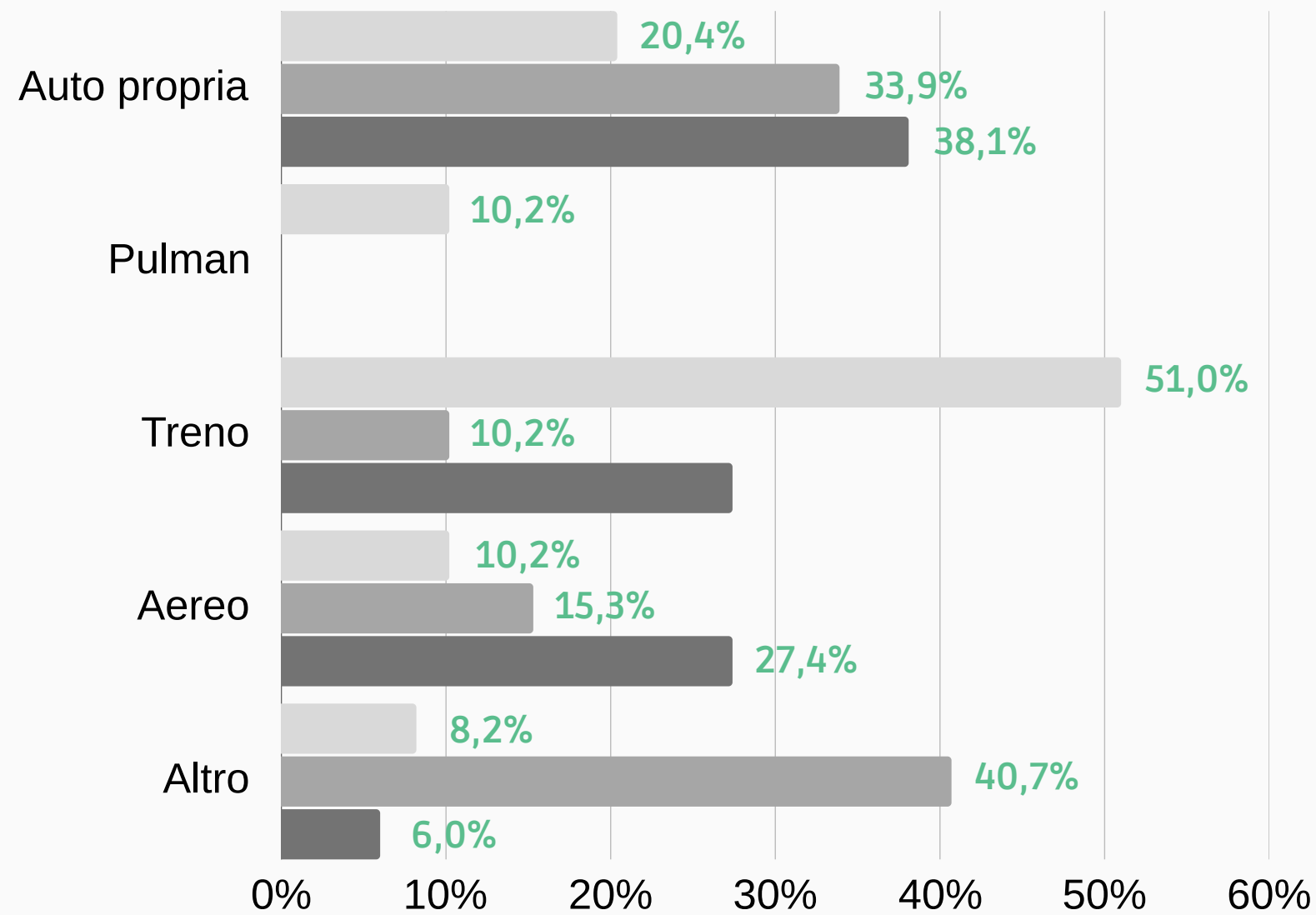

Sul territorio di Verona

● 2024 ● 2023 ● 2022

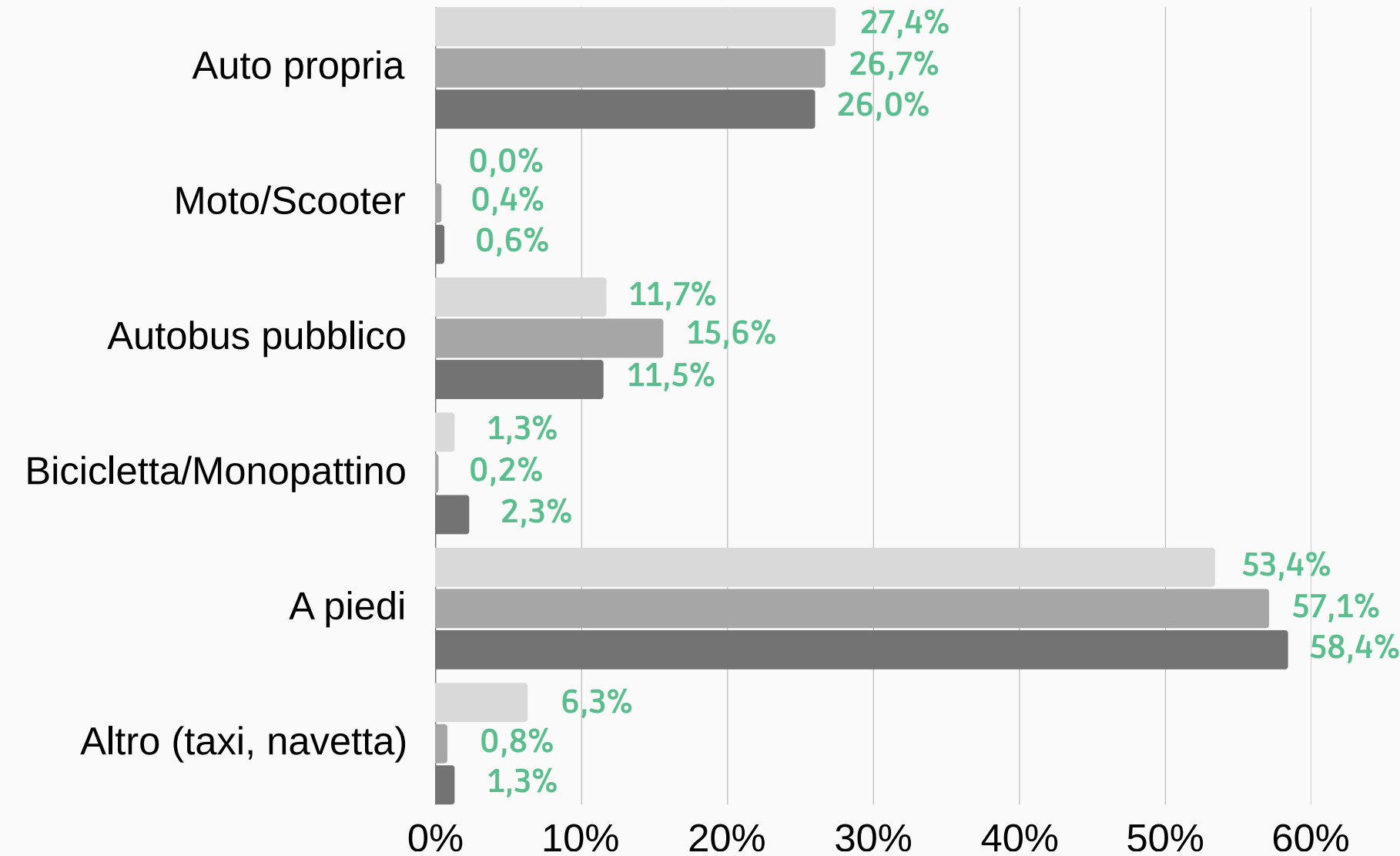

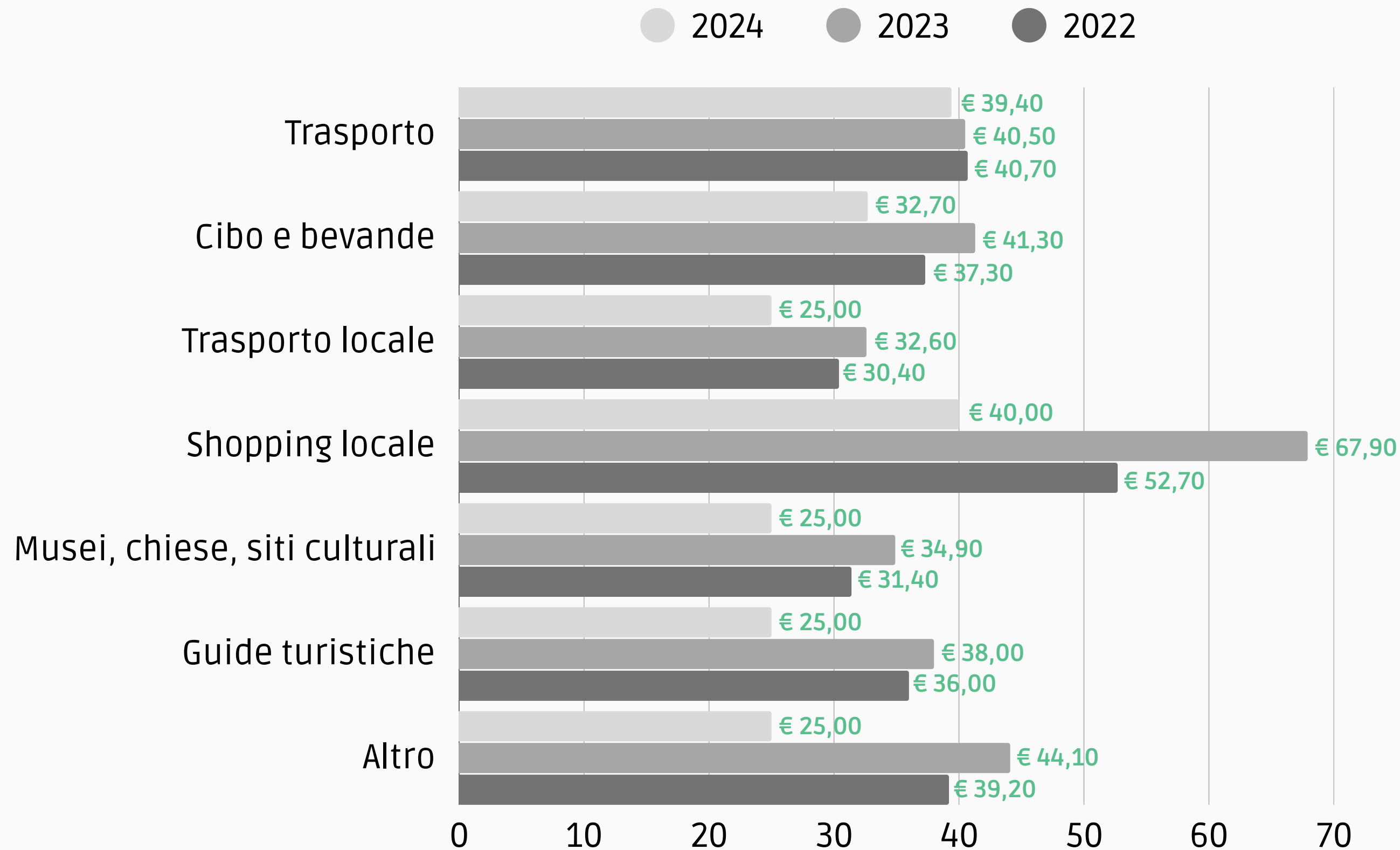

CONOSCO L'EVENTO GRAZIE A...

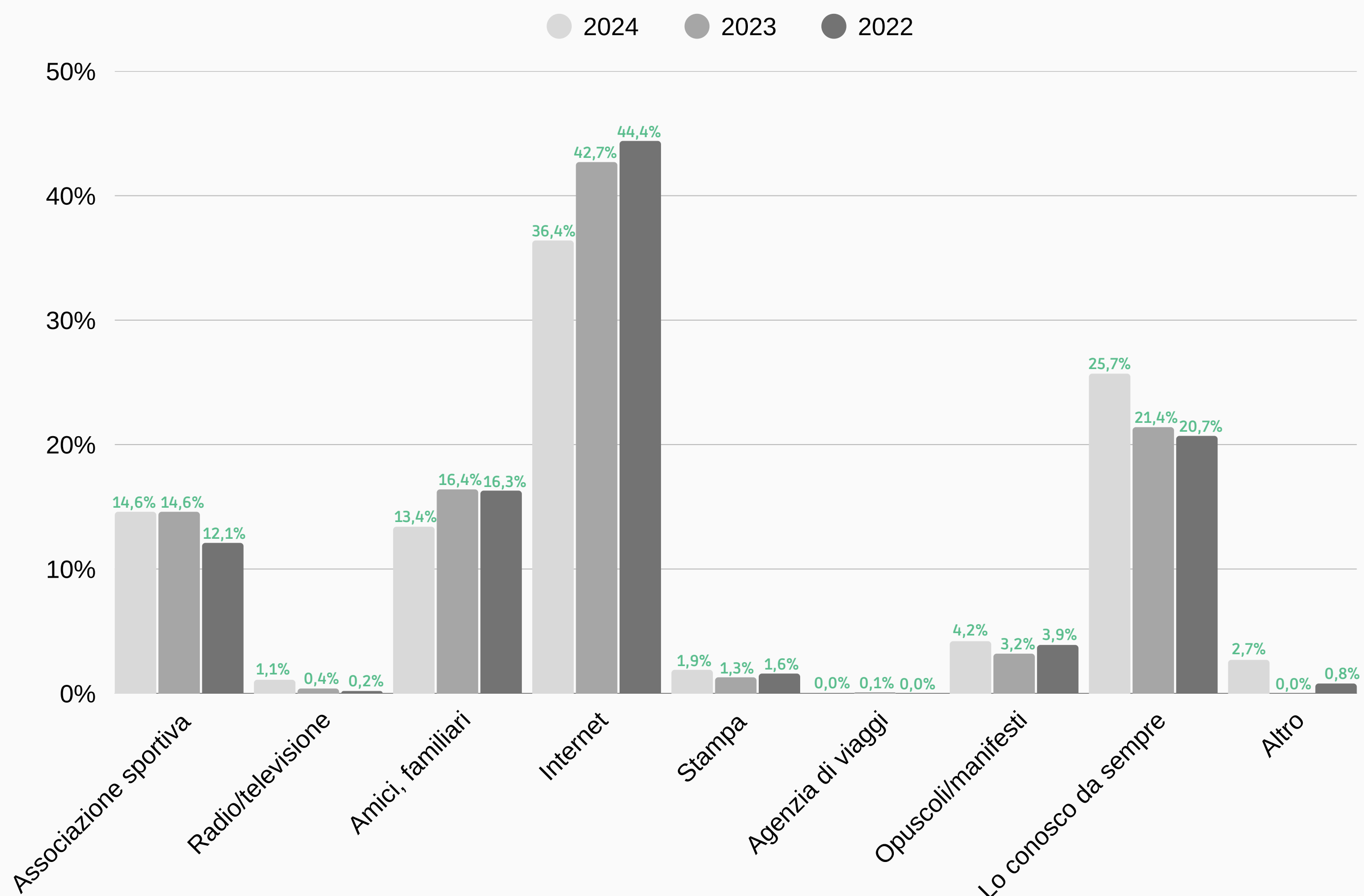
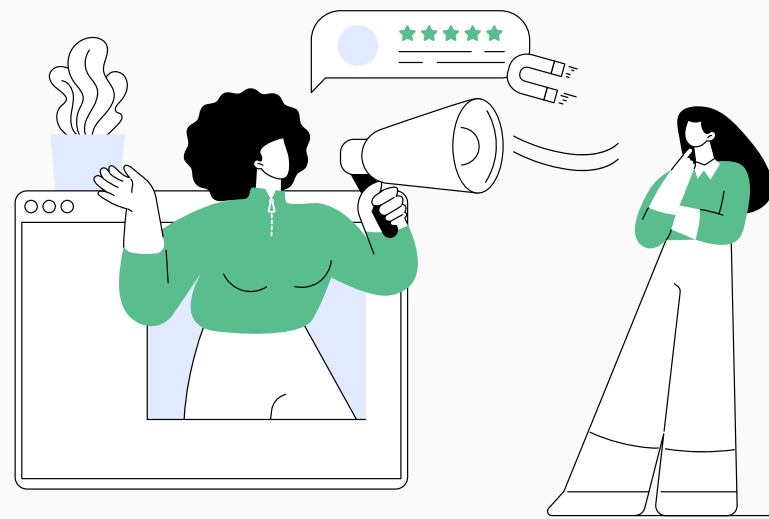

UTILIZZO VOUCHER CULTURA



● Sì
 ● No



● Sì
 ● No



● Sì
 ● No

VeronaMarathon

GRAZIE A QUESTO EVENTO

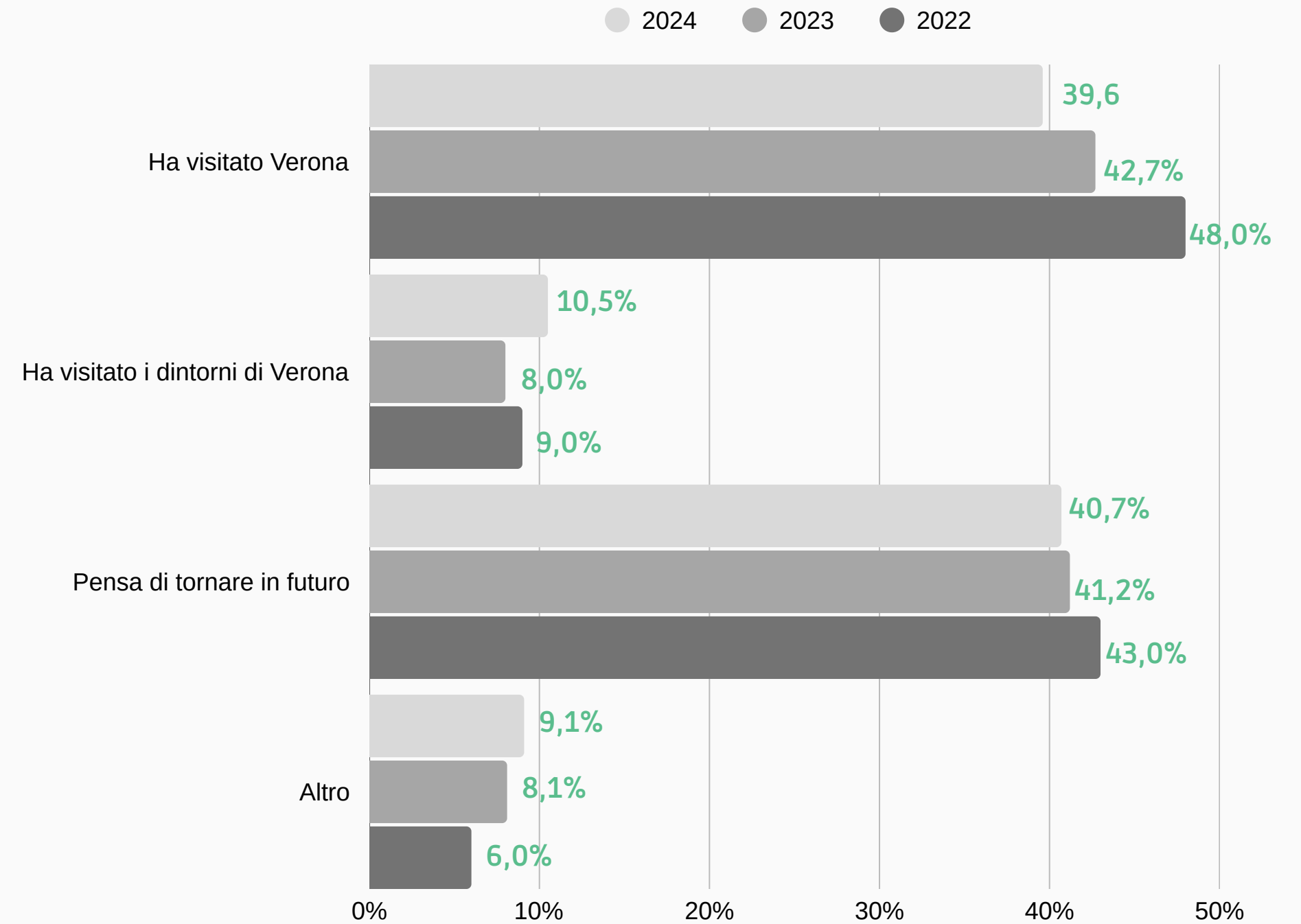

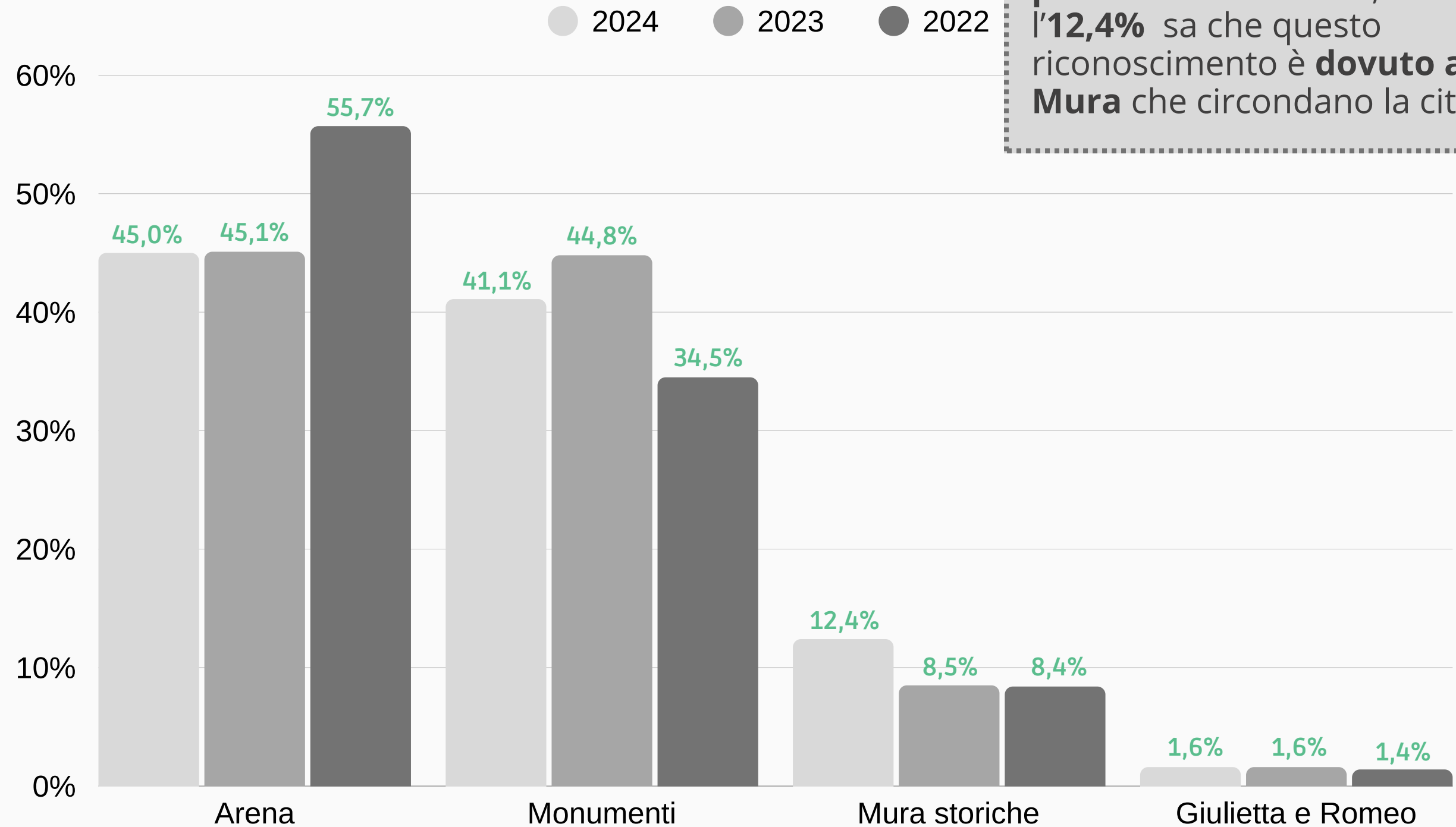
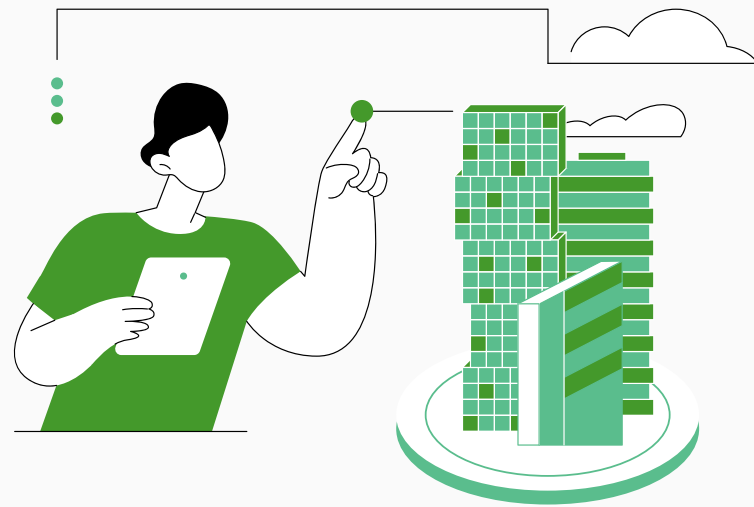

Nel 2024 il **69,5%** è consapevole che Verona è **patrimonio UNESCO**, solo l'**12,4%** sa che questo riconoscimento è **dovuto alle Mura** che circondano la città

SODDISFAZIONE PER L'EVENTO

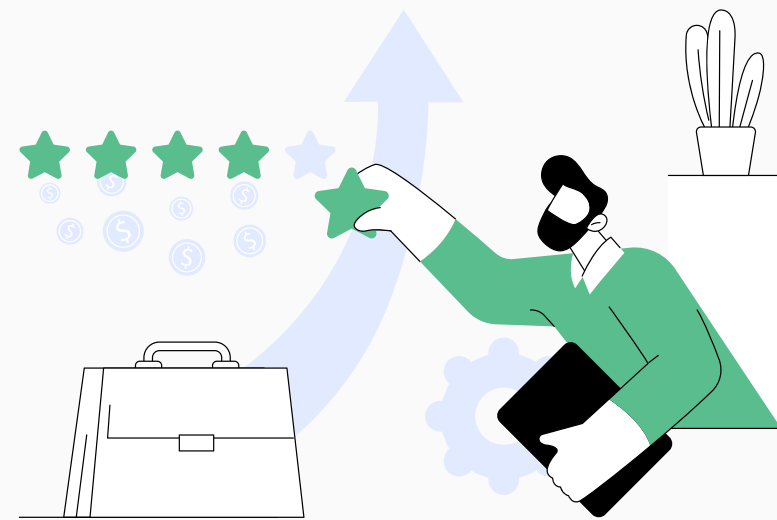

Scala 1-4

- 1 per niente soddisfatto
- 2 poco soddisfatto
- 3 abbastanza soddisfatto
- 4 molto soddisfatto

Soddisfazione media per l'evento nel 2024

3,4

● 2024 ● 2023 ● 2022

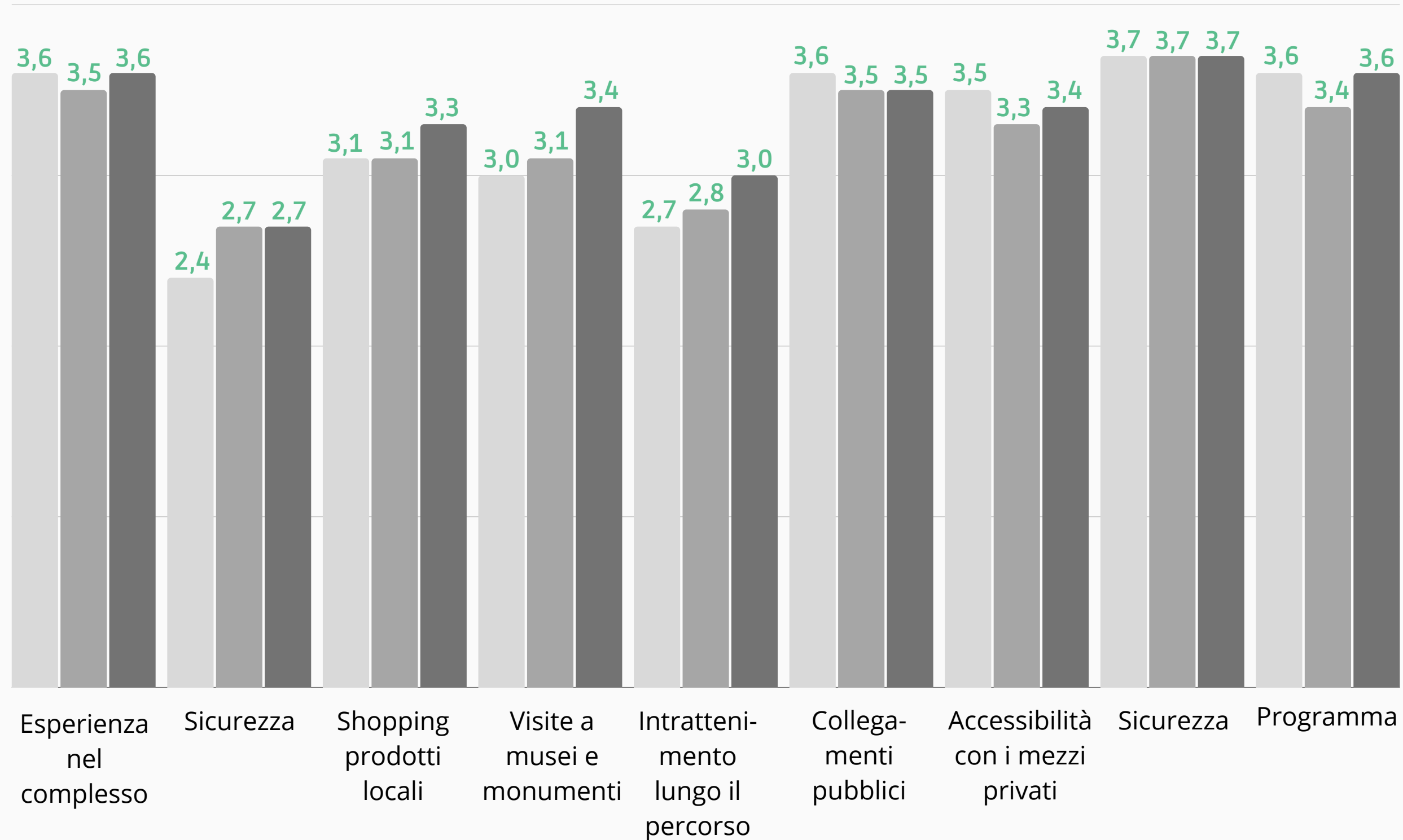

SODDISFAZIONE PER I SERVIZI

Soddisfazione media per i servizi nel 2024

3,5

● 2024 ● 2023 ● 2022

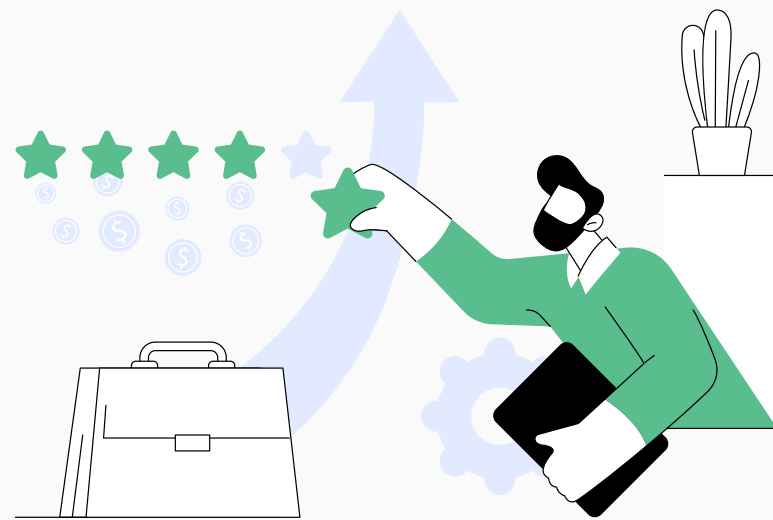

Scala 1-4

- 1 per niente soddisfatto
- 2 poco soddisfatto
- 3 abbastanza soddisfatto
- 4 molto soddisfatto



CHI PARTECIPA ALL'EVENTO



Femmina	34,1%
Maschio	65,9%

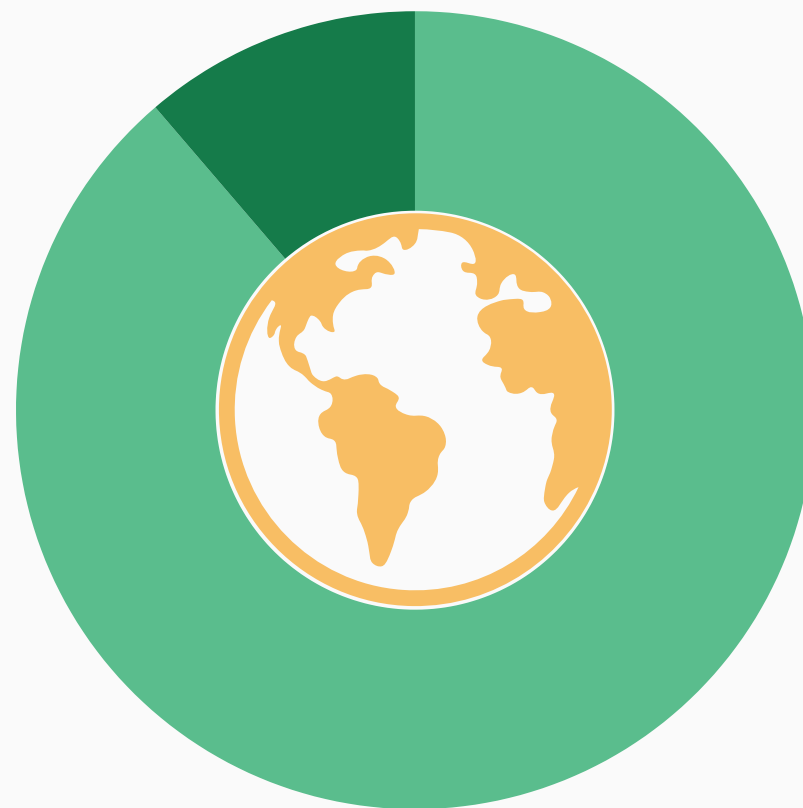

Italia	88,8%
Estero	11,2%

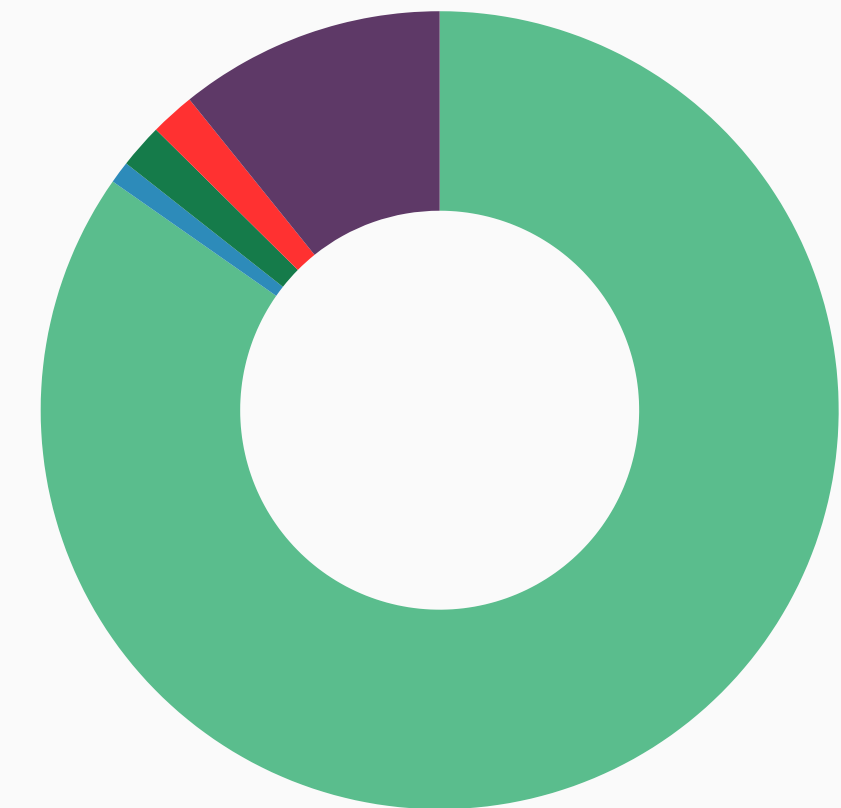

Lavorator*	84,8%
Student*	1,8%
Disoccupat*	1,8%
Casaling*	0,9%
Altro	10,8%

ISTRUZIONE ED ETA' DEI PARTECIPANTI

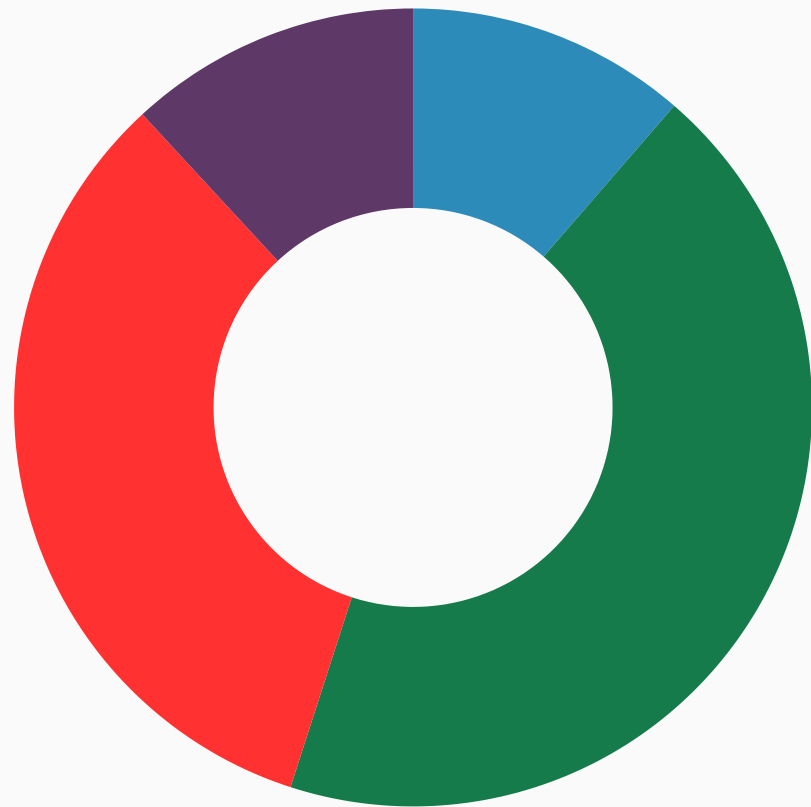

● Post laurea	11,7%
● Laurea	32,7%
● Diploma media superiore	43,0%
● Licenza media inferiore	11,2%
● Licenza elementare	0,0%



Si ringrazia chi ha partecipato e il personale che ha collaborato all'indagine.

